

VOS FORMATIONS

Pour Chirurgiens-Dentistes
Assistants & Prothésistes Dentaires



PROGRAMME 2025-2026



N°9517

STU'DENT FORMATION C'est quoi?

Stu'Dent Formation est un organisme de formation
de la région Toulousaine
pour les chirurgiens-dentistes, assistantes et prothésistes.

De la théorie à la pratique **NOS FORMATIONS** Pour un exercice omnipratique

Des sujets d'actualité applicables au cabinet en omnipratique
pour se former et s'ouvrir aux nouvelles technologies.
Une méthode combinant théorie et travaux pratiques

**COURS
+
TP**

CONFÉRENCIERS De renom



Nos conférenciers de renom



Nos conférenciers font partie
des meilleurs dans leurs
disciplines
respectives.



AMBIANCE Conviviale
avec le sourire, on apprend mieux.

Stu'dent
FORMATION



Nous vous attendons pour partager un moment
convivial avec des formations de haut niveau!

Cathy et Laurent

A vos agendas

2025 - 2026

FÉVRIER 2025

6-7 Les Facettes en omni
Frederic RAUX

AVRIL 2025

3 Lambeaux & Sutures
Vincent Benouaich

MAI 2025

22 Les Secrets de l'Isolation
Stephane Browet

MARS 2025

6 Éclaircissements & Taches Blanches
Laurent Elbeze

13 Retraitement Endo
Stéphane Simon

27 Felures & Overlays
Gauthier Weisrock

28 Inlay, Onlay, Overlay
Gauthier Weisrock

JUIN 2025

5-6 Les MIH
Camille Laulan
Laurent Elbeze
BORDEAUX

5-6 Endo: traitement initial
Cédric Buoro
Agathe Blondon

16-17 AFGSU Niveau 2
18 Primo, 3 jour

19 AFGSU Niveau 2
Recyclage, 1 jour

12 Occlusion & Implants
Christophe GHRENASSIA

JUILLET 2025

3 Les Elongations Coronaires
Perrine Balland

4 Débuter en chirurgie mucco-gingivale
Perrine Balland

SEPTEMBRE 2025

18 Les composites injectés
Alexandre Richard

OCTOBRE 2025

9 Inlay, Onlay, Overlay
Gauthier Weisrock
La Rochelle

10 La photo en omni
Gregory CAMALEONTE
La Rochelle

NOVEMBRE 2025

21 Les Cantilevers
Florian Nadal

20 La photo en omni
Gregory CAMALEONTE

20 Formation Validante CBCT justification, optimisation et pratique clinique
Eric Bonnet

DÉCEMBRE 2025

11 Les VertiPrep
Hugues De Bellenet

18-19 Formation Formateur Speaker

JANVIER 2026

15 Les contentions fibrées
Claire Dischant
Pierre-Jean Vandormne

29-30 L'hypnose en omni
Christine Barbarit

FÉVRIER 2026

19 Les Usures Dentaires
Laurent Elbeze,
Christophe Ghrenassia

MARS 2026

22 La bataille des adhésifs
Frederic RAUX
Équipe ADDA

AVRIL 2026

9 La bataille des aligneurs
Matthieu Benichou

16 Je pose mes 1ers Implants
Vincent Benouaich



Retrouvez notre programme complet sur www.studentformation.fr

A vos agendas 2025 - 2026

MARS 2025

- 13 Retraitement Endo
Stéphane Simon
- 27 Felures & Overlays
Gauthier Weisrock
- 28 Inlay, Onlay, Overlay
Gauthier Weisrock

AVRIL 2025

- 3 Lambeaux & Sutures
Vincent Benouaich

JUIN 2025

- 5-6 Les MIH
Camille Lulan
Laurent Elbeze
BORDEAUX

- 16 17 AFGSU Niveau 2
18 Primo, 3 jour

- 19 AFGSU Niveau 2
Recyclage, 1 jour

- 12 Occlusion & Implants
Christophe GHRENASSIA

JUILLET 2025

- 3 Les Elongations Coronaires
Perrine Balland

- 5-6 Endo: traitement initial
Cédric Buoro
Agathe Blondon

OCTOBRE

- 4 Débuter mucco-
Perrine

SEPTEMBRE

- 18 Les co
Alexa

NOVEMBRE 2025

- Isolation
- armateur

JANVIER

- 15 Les con
Claire D
Pierre-Jean Vandormne



FÉVRIER 2026

- 5 Les thérapies parodontales
Matthias RZEZNIK

- 19 Les Usures Dentaires
Laurent Elbeze,
20 Christophe Ghrenassia

MARS 2026

- 26 La bataille des adhésifs
Frederic RAUX
Équipe ADDA

- 12 Lambeaux & Sutures
Vincent Benouaich

- 27 Gestion des échecs en ENDO
Stéphane Simon

AVRIL 2026

- 9 La bataille des aligneurs
Matthieu Benichou

- 16 Je pose mes 1ers Implants
Vincent Benouaich

A vos agendas

2025 - 2026

FÉVRIER 2025

6-7 Les Facettes en omni
Frederic RAUX

AVRIL 2025

3 Lambeaux & Sutures
Vincent Benouaich

MAI 2025

22 Les Secrets de l'Isolation
Stephane Browet

MARS 2025

6 Éclaircissements & Taches Blanches
Laurent Elbeze

13 Retraitement Endo
Stéphane Simon

27 Felures & Overlays
Gauthier Weisrock

28 Inlay, Onlay, Overlay
Gauthier Weisrock

JUIN 2025

5-6 Les MIH
Camille Laulan
Laurent Elbeze
BORDEAUX

5-6 Endo: traitement initial
Cédric Buoro
Agathe Blondon

16-17 AFGSU Niveau 2
18 Primo, 3 jour

19 AFGSU Niveau 2
Recyclage, 1 jour

12 Occlusion & Implants
Christophe GHRENASSIA

JUILLET 2025

3 Les Elongations Coronaires
Perrine Balland

4 Débuter en chirurgie mucco-gingivale
Perrine Balland

SEPTEMBRE 2025

18 Les composites injectés
Alexandre Richard

OCTOBRE 2025

9 Inlay, Onlay, Overlay
Gauthier Weisrock
La Rochelle

10 La photo en omni
Gregory CAMALEONTE
La Rochelle

NOVEMBRE 2025

21 Les Cantilevers
Florian Nadal

20 La photo en omni
Gregory CAMALEONTE

20 Formation Validante **CBCT**
justification, optimisation et
pratique clinique
Eric Bonnet

DÉCEMBRE 2025

11 Les VertiPrep
Hugues De Bellenet

18-19 Formation Formateur
Speaker

JANVIER 2026

15 Les contentions fibrées
Claire Dischant
Pierre-Jean Vandormne

22 Radioprotection des Patients
Hélène Tournier,
Cathy Gerber

16 Éclaircissements & Taches Blanches
Laurent Elbeze

29-30 L'hypnose en omni
Christine Barbarit

FÉVRIER 2026

5 Les thérapies parodontales
Matthias RZEZNIK

19 Les Usures Dentaires
Laurent Elbeze,
20 Christophe Ghrenassia

MARS 2026

26 La bataille des adhésifs
Frederic RAUX
Équipe ADDA

12 Lambeaux & Sutures
Vincent Benouaich

27 Gestion des échecs en ENDO
Stéphane Simon

AVRIL 2026

9 La bataille des aligneurs
Matthieu Benichou

16 Je pose mes
1ers Implants
Vincent Benouaich

A vos agendas 2025 - 2026

FÉVRIER 2025

- 6-7 Les Facettes en omni
Frederic RAUX **ESTHÉ**

AVRIL 2025

- 3 Lambeaux & Sutures
Vincent Benouaich **CHIR**

MAI 2025

- 22 Les Secrets de l'Isolation
Stephane Browet **OMNI**

MARS 2025

- 6 Éclaircissements & Taches Blanches
Laurent Elbeze **ESTHÉ**

- 13 Retraitement Endo
Stéphane Simon **OMNI**

- 27 Felures & Overlays
Gauthier Weisrock **OMNI**

- 28 Inlay, Onlay, Overlay
Gauthier Weisrock **OMNI**

JUIN 2025

- 5-6 Les MIH
Camille Laulan
Laurent Elbeze **PEDO-ESTH**
BORDEAUX

- 5-6 Endo: traitement initial
Cédric Buoro
Agathe Blondon **OMNI**

- 16-17 AFGSU Niveau 2
18 Primo, 3 jour **OMNI**

- 19 AFGSU Niveau 2
Recyclage, 1 jour **OMNI**

- 12 Occlusion & Implants
Christophe GHRENASSIA **IMPLANTO**

JUILLET 2025

- 3 Les Elongations Coronaires
Perrine Balland **OMNI**

- 4 Débuter en chirurgie mucco-gingivale
Perrine Balland **OMNI**

SEPTEMBRE 2025

- 18 Les composites injectés
Alexandre Richard **OMNI**

OCTOBRE 2025

- 9 Inlay, Onlay, Overlay
Gauthier Weisrock **OMNI**
La Rochelle

- 10 La photo en omni
Gregory CAMALEONTE **OMNI**
La Rochelle

NOVEMBRE 2025

- 21 Les Cantilevers
Florian Nadal **ESTH**

- 20 La photo en omni
Gregory CAMALEONTE **OMNI**

- 20 Formation Validante CBCT justification, optimisation et pratique clinique
Eric Bonnet **OMNI**

DÉCEMBRE 2025

- 11 Les VertiPrep
Hugues De Bellenet **OMNI**

- 18-19 Formation Formateur Speaker

JANVIER 2026

- 15 Les contentions fibrées
Claire Dischant
Pierre-Jean Vandormne **PARO ODF**

- 29-30 L'hypnose en omni
Christine Barbarit **OMNI**

FÉVRIER 2026

- 19 Les Usures Dentaires
Laurent Elbeze,
Christophe Ghrenassia **OMNI**

MARS 2026

- 22 La bataille des adhésifs
Frederic RAUX
Équipe ADDA **OMNI**

AVRIL 2026

- 9 La bataille des aligneurs
Matthieu Benichou **OMNI**

- 16 Je pose mes 1ers Implants
Vincent Benouaich **IMPLANTO**



Retrouvez notre programme complet sur www.studentformation.fr



www.studentformation.fr

Tel: 06 83 96 23 06

contact.studentformation@gmail.com

Cathy et Laurent



Ouverture Inscription **DPC** 2025



Les Facettes en omni

Action 95172425025

Frederic RAUX

Inlays, inlays et Overlays

Action 95172325004

Gauthier Weisrock

Felures & Overlays

Action 95172325020

Gauthier Weisrock

Les composites injectés

Action 95172325019

Alexandre Richard

Les MIH

Action 95172425027

Camille Laulan, Laurent Elbeze

Les Cantilevers

Action 95172325006

Florian Nadal

Les VertiPrep

Action 95172425026

Hugues De Bellenet

Les Secrets de l'Isolation

Action 95172325005

Stephane Browet

Retraitement Endo

Action 95172425024

Stéphane Simon

Le traitement initial en endo

Action 95172425030

Agathe Blondon, Cédric Buoro

La photo en omni

Action 95172325009

Gregory CAMALEONTE

Éclaircissements & Taches Blanches

Action 95172325010

Laurent Elbeze

Lambeaux & Sutures

Action 95172425028

Vincent Benouaich

Les Thérapies Parodontales

Action 95172325021

Matthias RZEZNIK

Les Elongations Coronaires

Action 95172325016

Perrine Balland

Débuter en chirurgie mucco-gingivale

Action 95172425029

Perrine Balland

Occlusion & Implants

Action 95172325022

Christophe GHRENASSIA

Formation Validante **CBCT**

Action 95172325014

Eric Bonnet

A vos agendas . . .

Date	Formation	Formateur	Action DPC	Session	Ville
jeudi 16 janvier 2025	Les Élongations Coronaires	Perrine Balland	95172325016	25.003	Toulouse
jeudi 30 janvier 2025	Les Thérapies Parodontales	Matthias Rzeznick	95172325021	25.002	Toulouse
vendredi 31 janvier 2025	Les Thérapies Parodontales	Matthias Rzeznick	95172325021	25.003	Toulouse
Jeudi 6 et Vendredi 7 Février	Les facettes en omni	Frédéric RAUX	95172425025	25.001	Toulouse
jeudi 6 mars 2025	Éclaircissements & Taches Blanches	Laurent Elbeze	95172325010	25.009	Toulouse
vendredi 7 mars 2025	Radioprotection des Patients	Hélène Tournier, Cathy GERBER			Toulouse
jeudi 13 mars 2025	Retraitement Endo	Stéphane Simon	95172425024	25.003	Toulouse
jeudi 27 mars 2025	Fêlures & Overlays	Gauthier Weisrock	95172325020	25.004	Toulouse
vendredi 28 mars 2025	Inlays, Onlays et Overlays	Gauthier Weisrock	95172325004	25.011	Toulouse
jeudi 3 avril 2025	Lambeaux & Sutures	Vincent Benouaich	95172425028	25.001	Toulouse
jeudi 22 mai 2025	Les Secrets de l'Isolation	Stéphane Browet	95172325005	25.006	Toulouse
jeudi 22 mai 2025	Les VertiPrep	Hugues De Belenet	95172425026	25.001	Toulouse
vendredi 23 mai 2025	Les VertiPrep	Hugues De Belenet	95172425026	25.002	Toulouse
Jeudi 5 et Vendredi 6 Juin 2025	LE traitement initial en Endodontie	Cédric Buoro, Agathe Blondon	95172425029	à venir	Toulouse
Jeudi 5 et Vendredi 6 Juin 2025	Les MIH	Camille Laulan, Laurent Elbeze	95172425027	25.001	Bordeaux
jeudi 12 juin 2025	Occlusion & Implants	Christophe Ghrenassia	95172325022	25.002	Toulouse
16, 17 et 18 juin 2025	AFGSU 2, PrimoFormation (3j)	Mickael Michelin			Toulouse
jeudi 19 juin 2025	AFGSU 2, Recyclage (1 jour)	Mickael Michelin			Toulouse
jeudi 3 juillet 2025	Les Élongations Coronaires	Perrine Balland	95172325016	25.004	Toulouse
vendredi 4 juillet 2025	Débuter en chirurgie mucco-gingivale	Perrine Balland	95172425029	à venir	Toulouse
jeudi 18 septembre 2025	Les composites injectés	Alexandre Richard	95172325019	25.002	Toulouse
jeudi 9 octobre 2025	Inlays, Onlays et Overlays	Gauthier Weisrock	95172325004	25.012	La Rochelle
vendredi 10 octobre 2025	La photo en omni	Grégory Camaleonte	95172325009	25.002	La Rochelle
jeudi 20 novembre 2025	Formation Validante CBCT	Eric Bonnet	95172325014	25.003	Toulouse
jeudi 20 novembre 2025	La photo en omni	Grégory Camaleonte	95172325009	25.003	Toulouse
vendredi 21 novembre 2025	Les Cantilevers	Florian Nadal	95172325006	25.006	Toulouse
jeudi 4 décembre 2025	Les Secrets de l'Isolation	Stéphane Browet	95172325005	25.007	Toulouse
jeudi 11 décembre 2025	Les VertiPrep	Hugues De Belenet	95172425026	25.003	Toulouse
18 & 19 décembre 2025	Prise de parole en publique				Toulouse

2025

★ vos agendas . . .

Date	Formation	Formateur	Action DPC	Session	Ville
jeudi 15 janvier 2026	Les contentions Fibrés	PJ Vandoorme, Claire Dischant			Toulouse
vendredi 16 janvier 2026	Éclaircissements & Taches Blanches	Laurent Elbeze			Toulouse
jeudi 22 janvier 2026	Radioprotection des Patients	Hélène Tournier, Cathy GERBER			visio ZOOM
Jeudi 22 et Vendredi 23 Janvier 2026	Les usures dentaires	Laurent Elbeze, Christophe Ghrenassia			Agen
29 et 30 janvier 2026	L'hypnose en omni	Christine Barbarit			Toulouse
jeudi 5 février 2026	Les Thérapies Parodontales	Matthias Rzeznick			Toulouse
19 et 20 Janvier 2026	Les usures dentaires	Laurent Elbeze, Christophe Ghrenassia			Toulouse
12 et 13 Février 2026	Les reprises de traitement endodontique	Cédric Buoro, Agathe Blondon			Toulouse
jeudi 12 mars 2026	Lambeaux & Sutures	Vincent Benouaich			Toulouse
jeudi 26 mars 2026	La bataille de l'adhésion	Frédéric Raux et l'équipe de l'ADDA			Toulouse
vendredi 27 mars 2026	La gestion des echecs en endodontie	Stéphane Simon			
jeudi 9 avril 2026	La bataille des aligneurs	Mathieu Benichou			Toulouse
jeudi 16 avril 2026	Je pose mes 1ers implants	Vincent Benouaich			
jeudi 4 juin 2026	Fêlures & Overlays	Gauthier Weisrock			Toulouse
vendredi 5 juin 2026	Inlays, Onlays et Overlays	Gauthier Weisrock			Toulouse
jeudi 1 octobre 2026	prophylaxie du risque carieux	Camille Laulan			Toulouse
vendredi 2 octobre 2026	education fonctionnelle	Camille Laulan			Toulouse
jeudi 8 octobre 2026	Les Élongations Coronaires	Perrine Balland			Toulouse

2026

LES ÉLONGATIONS CORONAIRES EN OMNIPRATIQUE

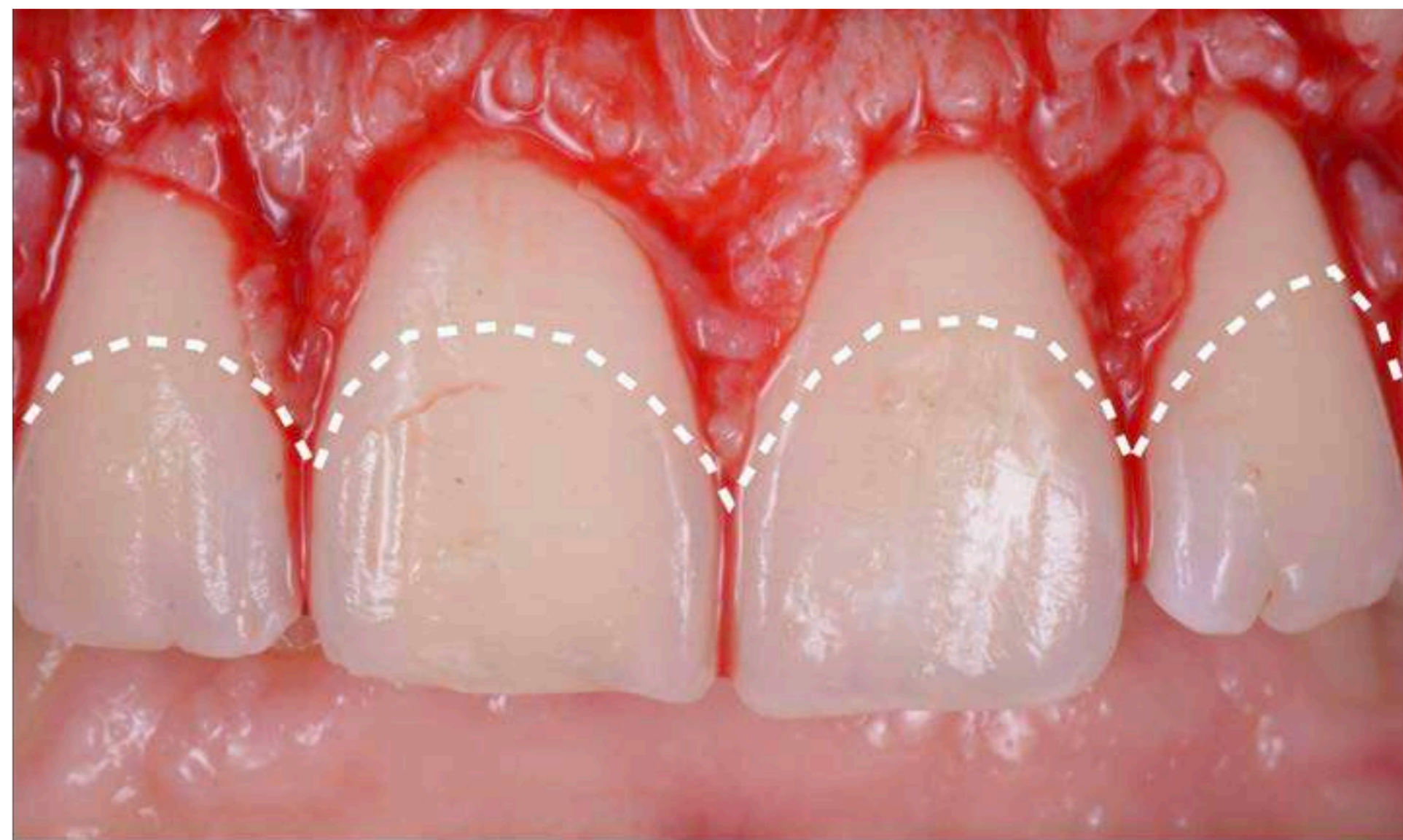

Programme Cours & TP



De la théorie ...

- Poser l'indication
- Pronostiquer le résultat
- Éviter les pièges
- Choisir la meilleur technique

... à la pratique

- TP éléngation coronaire
- TP suture
- TD analyse de cas
(des situation simples aux plus complexes)



SUR TÊTE
DE PORC

DR PERINNE BALLAND

NOMBRE DE PLACES LIMITÉS

LIEU TOULOUSE

Le Jeudi 16 janvier 2025 de 9h à 18h
Les pauses et repas de midi sont inclus.

HORAIRES

L'inscription sera validée à réception
du règlement à **Stu'Dent Formation**
12 avenue Frederic Estebe 31200 Toulouse

- 520€ pour les praticiens
- 240€ pour les assistantes (bulletin séparé)

INSCRIPTION

Cette formation est susceptible d'être prise en charge par

Le **FIF-PL** (jusqu'à 250€)

Le **DPC** (jusqu'à 520€ + 360 € d'indemnisation)

OPCO-EP jusqu'à 240 euros (assistantes)

Le chèque sera encaissé 5 semaines avant le début des cours. Stu'Dent Formation se réserve le droit de toute modification ou annulation de la formation si nécessaire.

Conditions Générales de Ventes disponibles sur notre site internet

contact.studentformation@gmail.com Tel : 06 83 96 23 06 www.studentformation.fr



ÉLONGATION CORONAIRE - 16 JANVIER 2025

Nom.....

Prénom.....

Nom de la société

Libéral(e) Salarie(e)

Adresse.....

Mail:.....

Telephone...06.....

LES THÉRAPIES PARODONTALES

APPROCHE MODERNE ET SIMPLIFIÉE

Cours / TP

Comprendre
Prévenir
Guérir

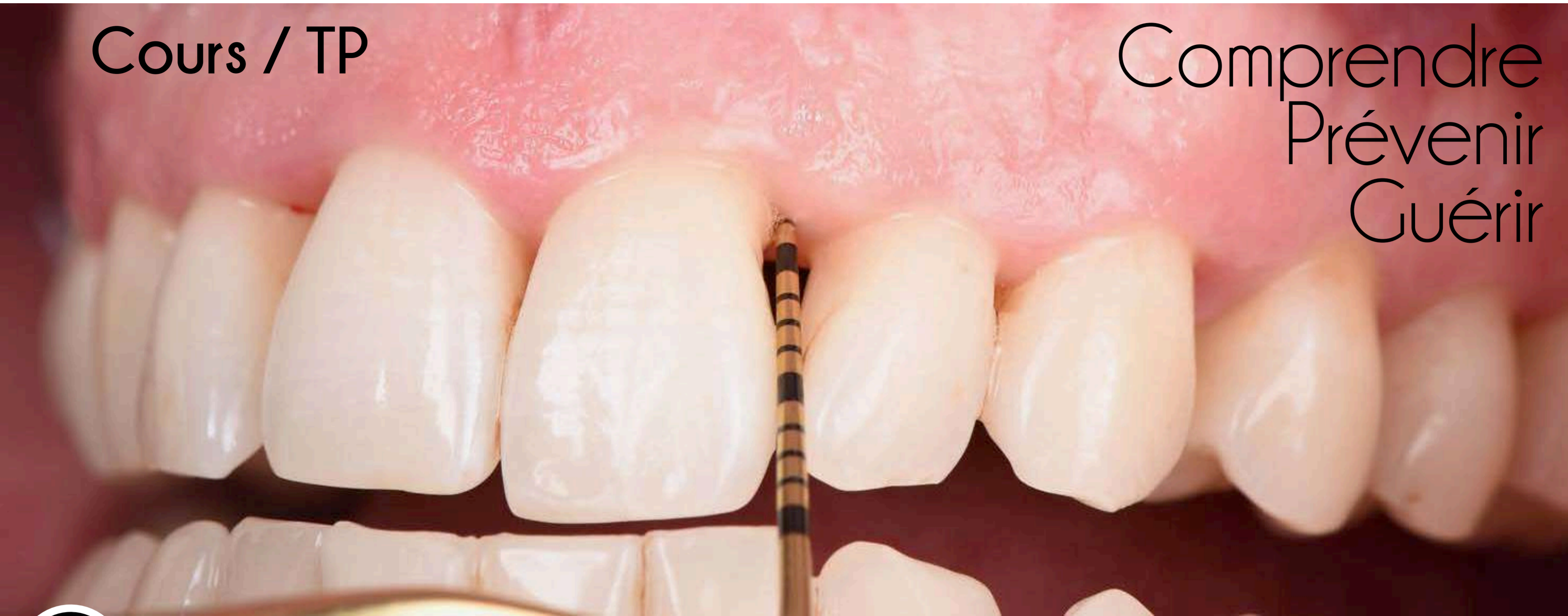

Programme

Prise en charge des maladies parodontales

Les maladies parodontales

Définition, Dépistage précoce,
Communication avec le patient
Les techniques de brossage en 2023

Les traitements des maladies parodontales

Les traitements non chirurgicaux: solutions, mise en oeuvre
Les traitements des poches profondes sans douleur, ni anesthésie
Conserver ou extraire?

Vaincre la parodontite réfractaire

Poser l'indication d'un abord chirurgical
Maintenance parodontale, : mise en place et facturation
Communication: motivation du Patient



Matthias RZEZNIK

NOMBRE DE PLACES LIMITE

LIEU

TOULOUSE

HORAIRES

Le vendredi 31 janvier 2025 de 9h à 18h
Les pauses et repas de midi sont inclus.

INSCRIPTION

L'inscription sera validée à réception
du règlement à **Stu'Dent Formation**
12 avenue Frederic Estebe 31200 Toulouse
 550€ pour les praticiens
 240€ pour les assistantes (bulletin séparé)

Cette formation est susceptible d'être prise en charge par

Le **FIF-PL** (jusqu'à 250€)

Le **DPC** (jusqu'à 520€ + 360 € d'indemnisation)

OPCO-EP jusqu'à 240 euros (assistantes)

Le chèque sera encaissé 5 semaines avant le début des cours. Stu'Dent Formation se réserve le droit de toute modification ou annulation de la formation si nécessaire.

Conditions Générales de Ventes disponibles sur notre site internet

contact.studentformation@gmail.com Tel : 06 83 96 23 06 www.studentformation.fr



Les thérapies parodontales -Vendredi 31 Janvier 25

Nom.....

Prénom.....

Nom de la société

Libéral(e) Salarie(e)

Adresse.....

Mail:.....

Telephone...06.....

LES THÉRAPIES PARODONTALES

APPROCHE MODERNE ET SIMPLIFIÉE

Cours / TP

Comprendre
Prévenir
Guérir



Programme

Prise en charge des maladies parodontales

Les maladies parodontales

Définition, Dépistage précoce,
Communication avec le patient
Les techniques de brossage en 2023

Les traitements des maladies parodontales

Les traitements non chirurgicaux: solutions, mise en oeuvre
Les traitements des poches profondes sans douleur, ni anesthésie
Conserver ou extraire?

Vaincre la parodontite réfractaire

Poser l'indication d'un abord chirurgical
Maintenance parodontale, : mise en place et facturation
Communication: motivation du Patient

Matthias RZEZNIK



NOMBRE DE PLACES LIMITE

LIEU

TOULOUSE

HORAIRES

Le Jeudi 30 janvier 2025 de 9h à 18h
Les pauses et repas de midi sont inclus.

INSCRIPTION

L'inscription sera validée à réception
du règlement à **Stu'Dent Formation**
12 avenue Frederic Estebe 31200 Toulouse
 550€ pour les praticiens
 240€ pour les assistantes (bulletin séparé)

Cette formation est susceptible d'être prise en charge par

Le **FIF-PL** (jusqu'à 250€)

Le **DPC** (jusqu'à 520€ + 360 € d'indemnisation)

OPCO-EP jusqu'à 240 euros (assistantes)

Le chèque sera encaissé 5 semaines avant le début des cours. Stu'Dent Formation se réserve le droit de toute modification ou annulation de la formation si nécessaire.

Conditions Générales de Ventes disponibles sur notre site internet

contact.studentformation@gmail.com Tel : 06 83 96 23 06 www.studentformation.fr



Les thérapies parodontales - Jeudi 30 janvier 25

Nom.....

Prénom.....

Nom de la société

Libéral(e) Salarie(e)

Adresse.....

Mail:.....

Telephone...06.....

LES FACETTES EN OMNIPRATIQUE

référence DPC n° 95172425025
Sessions 25.001

Intégrer une activité esthétique
dans son quotidien
Du projet à l'assemblage

FOCUS

**Trucs &
Astuces**

TP^{50%}
Prépa
Collage



LIEU	NOMBRE DE PLACES LIMITE TOULOUSE
HORAIRES	Le vendredi 31 janvier 2025 de 9h à 18h Les pauses et repas de midi sont inclus.
INSCRIPTION	L'inscription sera validée à réception du règlement à Stu'Dent Formation 12 avenue Frederic Estebe 31200 Toulouse <input type="checkbox"/> 1100€ pour les praticiens <input type="checkbox"/> 480€ pour les assistantes (bulletin séparé)

Les facettes - 6 & 7 Février 2025

Nom.....

Prénom.....

Nom de la société
 Libéral(e) Salarie(e)

Adresse.....

Mail:.....

Telephone...06.....

Cette formation est susceptible d'être prise en charge par
Le **FIF-PL** (jusqu'à 250€)
Le **DPC** (jusqu'à 520€ + 360 € d'indemnisation)
OPCO-EP jusqu'à 240 euros (assistantes)

Le chèque sera encaissé 5 semaines avant le début des cours. Stu'Dent Formation se réserve le droit de toute modification ou annulation de la formation si nécessaire.

Conditions Générales de Ventes disponibles sur notre site internet
contact.studentformation@gmail.com Tel : 06 83 96 23 06 www.studentformation.fr



Les Eclaircissements & Taches Blanches



Toulouse

Jeudi 6 Mars 2025

Les éclaircissements dentaires des dents vivantes

- Indications
- Choix des produits et techniques
- Gestion des sensibilités
- Prédiction des résultats



des dents dévulpées



Quelle conduite à tenir depuis l'interdiction du perborate de sodium?

Les taches blanches



Mieux comprendre ... pour mieux agir

Savoir diagnostiquer simplement l'origine de la lésion pour adapter son protocole clinique.

Les clefs de la réussite

Toutes les astuces pour réussir ses traitements.
Un TP pour appréhender au mieux les protocoles:
Technique ICON, Réalisation de gouttières d'éclaircissements



Une journée: Cours, TD et TP



avec

Laurent ELBEZE

Activité libérale orientée en esthétique,
Ancien assistant hospitalo universitaire,
Chargé d'enseignement
à la faculté de Toulouse

Eclaircissements & Taches blanches - Jeudi 6 mars 2025

Nom.....

Prénom.....

Nom de la société

Libéral(e) Salarie(e)

Adresse.....

Mail:.....

Telephone...06.....

NOMBRE DE PLACES LIMITE

Toulouse

LIEUX

HORAIRES

Le Jeudi 6 mars 2025 de 9h à 18h
Les pauses et repas de midi sont inclus.

INSCRIPTION

L'inscription sera validée à réception
du règlement à **Stu'Dent Formation**
12 avenue Frederic Estebe 31200 Toulouse
 520€ pour les praticiens
 480€ pour les assistantes (bulletin séparé)

Cette formation est susceptible d'être prise en charge par

Le **FIF-PL** (jusqu'à 250€)

Le **DPC** (jusqu'à 520€ + 360 € d'indemnisation)

OPCO-EP jusqu'à 240 euros (assistantes)

Le chèque sera encaissé 5 semaines avant le début des cours. Stu'Dent Formation se réserve le droit de toute modification ou annulation de la formation si nécessaire.

Conditions Générales de Ventes disponibles sur notre site internet

contact.studentformation@gmail.com Tel : 06 83 96 23 06 www.studentformation.fr



Réservé à la
PROMO
2011-2016



La formation à la radioprotection des patients proposée par STUDENT formation est conforme aux textes réglementaires les plus récents (Décision n° 2019-DC-0669 obligatoire depuis le 23 Septembre 2019 et guide destiné aux chirurgiens-dentistes de 2018).



Nous avons choisi de faire appel à une spécialiste de la radioprotection en milieu dentaire, Hélène TOURNIER, qui animera cette formation en partenariat avec le docteur Cathy GERBER.

**Cathy
GERBER**

**Hélène
TOURNIER**



FORMATION OBLIGATOIRE TOUS LES 10 ANS

Programme

Le programme, se voulant avant tout accessible et pratique sera tourné vers bien entendu la connaissance du risque lié à l'utilisation des rayons X mais aussi la réglementation, les pratiques et outils permettant de limiter les doses délivrées ...

Objectif de la formation:

- Reconnaître les composants des risques inhérents aux rayonnements ionisants dans le domaine médical
- Appliquer la réglementation
- Mettre en œuvre de façon opérationnelle le principe de justification des expositions
- Mettre en œuvre de façon opérationnelle le principe d'optimisation des doses reçues par les personnes exposées
- Analyser leur pratique professionnelle sous l'angle de la gestion des risques inhérents aux rayonnements ionisants, de la justification des expositions et de l'optimisation des doses à délivrer pour améliorer la radioprotection des personnes exposées
- Informer la personne exposée afin qu'elle puisse devenir actrice de sa radioprotection



ACCÈS RÉGLEMENTÉ

RÉSERVÉ À LA PROMOTION 2016

LIEU	Toulouse
HORAIRES	Le vendredi 7 mars 2025 de 9h à 18h
INSCRIPTION	L'inscription sera validée à réception du règlement de 330 euros à Stu'Dent Formation 12 avenue Frederic Estebe 31200 Toulouse
Cette formation est susceptible d'être prise en charge par le FIF-PL jusqu'à 250 euros	



Nom.....

Prénom.....

Adresse.....

.....

Téléphone:.....

Mail.....

www.studentformation.fr

Radioprotection - Vendredi 7 mars 2025 - Toulouse

contact.studentformation@gmail.com

Tel : 06 83 96 23 06

Le chèque sera encaissé 5 semaines avant le début des cours. Stu'Dent Formation se réserve le droit de toute modification ou annulation de la formation si nécessaire.

Conditions Générales de Ventes disponibles sur notre site internet

Le Retraitement Endodontique

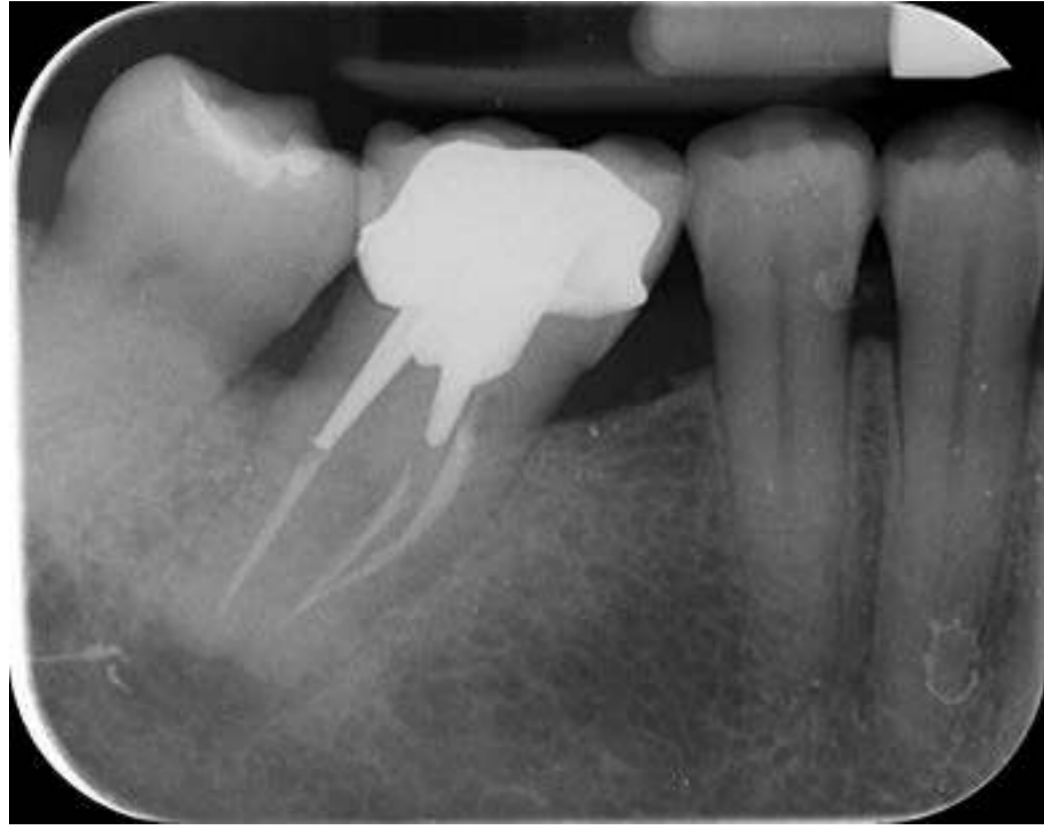

Programme

La théorie pour une meilleure pratique ...

RETRAITEMENT ENDO Quand et Pourquoi?

DÉPOSE Des restaurations coronaires et radiculaires

DÉSObTURATION Les complications intra radiculaires

INSTRUMENTS FRACTURÉS Que faire? Procédures simplifiées

PERFORATIONS Comment gérer les perforations

Une journée pour aborder les fondamentaux des retraitements endodontiques, faire le point sur les nouveaux concepts, matériaux et techniques opératoires.



*« Vous voulez en savoir plus?
Je vous donne rendez-vous
pour en discuter ensemble ».*

Stéphane SIMON

LIEU TOULOUSE

Jeudi 13 mars 2025 de 9h à 18h
Les pauses et repas de midi sont inclus.

HORAIRES

L'inscription sera validée à réception
du règlement à **Stu'Dent Formation**
12 avenue Frederic Estebe 31200 Toulouse
 520€ pour les praticiens
 240€ pour les assistantes (bulletin séparé)

INSCRIPTION

Cette formation est susceptible d'être prise en charge par

Le **FIF-PL** (jusqu'à 250€)

Le **DPC** (jusqu'à 520€ + 360 € d'indemnisation)

OPCO-EP jusqu'à 240 euros (assistantes)

Le chèque sera encaissé 5 semaines avant le début des cours. Stu'Dent Formation se réserve le droit de toute modification ou annulation de la formation si nécessaire.

Conditions Générales de Ventes disponibles sur notre site internet

contact.studentformation@gmail.com Tel : 06 83 96 23 06 www.studentformation.fr



Retraitements - Vendredi 13 mars 2025

Nom.....

Prénom.....

Nom de la société
 Libéral(e) Salarie(e)

Adresse.....

Mail:.....

Telephone...06.....



50% Cours / 50% TP



Les fêlures

Définition,
Mécanisme, Classification
Diagnostic

Thérapeutique

Préservation vitalité,
IDS, Overlays, ...
Choix des matériaux

Gauthier WEISROCK

Les échecs

Savoir anticiper et gérer
les échecs

TP sur dents délabrées

Préparation + Collage
overlay



NOMBRE DE PLACES LIMITE
Toulouse

LIEUX

HORAIRES

Le Jeudi 27 mars 2025 de 9h à 18h
Les pauses et repas de midi sont inclus.

INSCRIPTION

L'inscription sera validée à réception
du règlement à **Stu'Dent Formation**
12 avenue Frederic Estebe 31200 Toulouse
 520€ pour les praticiens
 480€ pour les assistantes (bulletin séparé)

Cette formation est susceptible d'être prise en charge par

Le **FIF-PL** (jusqu'à 250€)

Le **DPC** (jusqu'à 520€ + 360 € d'indemnisation)

OPCO-EP jusqu'à 240 euros (assistantes)

Le chèque sera encaissé 5 semaines avant le début des cours. Stu'Dent Formation se réserve le droit de toute modification ou annulation de la formation si nécessaire.

Conditions Générales de Ventes disponibles sur notre site internet

contact.studentformation@gmail.com Tel : 06 83 96 23 06 www.studentformation.fr



Fêlures & Overlays - Jeudi 27 mars 2025

Nom.....

Prénom.....

Nom de la société

Libéral(e) Salarie(e)

Adresse.....

Mail:.....

Telephone...06.....

LES INLAYS, ONLAYS & OVERLAYS

MAITRISER LA DENTISTERIE ADHESIVE



Comment imaginer les restaurations coronaires autrement que sous l'angle des thérapeutiques adhésives.
Il est cependant impératif pour l'appliquer, de comprendre les fondements de cette dentisterie minimaliste, respectueuse de la biologie.
Il convient d'en connaître les critères décisionnels et de démystifier les concepts d'adhésion associés.



Gauthier WEISROCK

Rejoignez-nous pour parfaire une maîtrise ses restaurations adhésives indirectes, et savoir comment réhabiliter les pertes de structures dentaire de manière conservatrice, esthétique et durable.



Programme

... de la théorie à la pratique...

Mieux comprendre...

- Indications des inlay-onlay,
- Principes de préparation,
- Choix des matériaux
- IDS et remontée de marge
- Workflow classique et numérique

... Pour mieux agir

- Principe du collage,
- Choix des teintes de céramiques
- Champ opératoire.
- **TP: digue et collage**



NOMBRE DE PLACES LIMITEES

TOULOUSE

Vendredi 28 Mars 2025 de 9h à 18h
Les pauses et repas de midi sont inclus.

L'inscription sera validée à réception du règlement à **Stu'Dent Formation**

12 avenue Frederic Estebe 31200 Toulouse

- 520€ pour les praticiens
- 240€ pour les assistantes (bulletin séparé)

Cette formation est susceptible d'être prise en charge par

Le **FIF-PL** (jusqu'à 250€)

Le **DPC** (jusqu'à 520€ + 360 € d'indemnisation)

OPCO-EP jusqu'à 240 euros (assistantes)

Le chèque sera encaissé 5 semaines avant le début des cours. Stu'Dent Formation se réserve le droit de toute modification ou annulation de la formation si nécessaire.

Conditions Générales de Ventes disponibles sur notre site internet

contact.studentformation@gmail.com Tel : 06 83 96 23 06 www.studentformation.fr



Inlay, Onlays, Overlays - Vendredi 28 mars 2025

Nom.....

Prénom.....

Nom de la société

Libéral(e) Salarie(e)

Adresse.....

Mail:.....

Telephone...06.....

SUTURES & LAMBEAUX LES CLEFS DE LA RÉUSSITE



*Venez perfectionner les gestes de base
des lambeaux d'accès et des sutures*



Programme



- Réaliser un lambeau d'accès pour une extraction dentaire classique et pour dent de sagesse sous-muqueuse ou incluse
- Réaliser un lambeau d'accès pour une résection apicale
- Réaliser les différents types de sutures sur modèles (silicone, têtes d'animal)
- Réaliser une suture alvéolaire post-extractionnelle à visée hémostatique

Le rôle de l'assistante dentaire dans la gestion des sutures

Dr Vincent Benouaich



NOMBRE DE PLACES LIMITE

TOULOUSE

LIEU

HORAIRES

Le Jeudi 3 avril 2024 de 9h à 18h
Les pauses et repas de midi sont inclus.

INSCRIPTION

L'inscription sera validée à réception du règlement à **Stu'Dent Formation**
12 avenue Frederic Estebe 31200 Toulouse
 520€ pour les praticiens
 240€ pour les assistantes (bulletin séparé)

Cette formation est susceptible d'être prise en charge par

Le **FIF-PL** (jusqu'à 250€)

Le **DPC** (jusqu'à 520€ + 360 € d'indemnisation)

OPCO-EP jusqu'à 240 euros (assistantes)

Le chèque sera encaissé 5 semaines avant le début des cours. Stu'Dent Formation se réserve le droit de toute modification ou annulation de la formation si nécessaire.

Conditions Générales de Ventes disponibles sur notre site internet

contact.studentformation@gmail.com Tel : 06 83 96 23 06 www.studentformation.fr



Sutures & Lambeaux - Jeudi 3 avril 2024

Nom.....

Prénom.....

Nom de la société

Libéral(e) Salarie(e)

Adresse.....

Mail:.....

Telephone...06.....

LES SECRETS DE L'ISOLATION

référence DPC n° 95172325005
Sessions 25.005



L'utilisation de la digue dentaire n'est pas aussi répandue malgré ses indications multiples. De nombreuses raisons ou excuses sont invoquées pour ne pas l'utiliser. L'idée est simple, l'exécution pratique est une autre histoire. Le champ opératoire nous permet d'accéder à une dentisterie de haut niveau en endodontie et en adhésion. Son utilisation permet une tranquillité de travail, ainsi qu'une meilleure communication avec nos patients pour un exercice d'excellence.



Stephane Browet

Rejoignez-nous pour une expérience exceptionnelle au cours de laquelle vous accéderez à une dentisterie de qualité de manière ludique et interactive.

Programme

Au cours de la journée, vous profiterez de l'expérience du conférencier pour acquérir des procédures cliniques à l'aide d'un grand nombre d'astuces. Les travaux dirigés sur fantôme vous permettront d'apprendre à les mettre en oeuvre, seul ou avec votre assistante.

Pour clôturer la journée de manière sympathique, le concours «The Fast and the Furious» de l'isolement permettra au vainqueur de gagner le Trophée *Stu'Dent Best DAM*.



LIEUX	NOMBRE DE PLACES LIMITE
Toulouse	
HORAIRES	Le Jeudi 22 mai 2025 de 9h à 18h Les pauses et repas de midi sont inclus.
INSCRIPTION	L'inscription sera validée à réception du règlement à Stu'Dent Formation 12 avenue Frederic Estebe 31200 Toulouse <input type="checkbox"/> 520€ pour les praticiens <input type="checkbox"/> 480€ pour les assistantes (bulletin séparé)

Cette formation est susceptible d'être prise en charge par
Le **FIF-PL** (jusqu'à 250€)
Le **DPC** (jusqu'à 520€ + 360 € d'indemnisation)
OPCO-EP jusqu'à 240 euros (assistantes)

Le chèque sera encaissé 5 semaines avant le début des cours. Stu'Dent Formation se réserve le droit de toute modification ou annulation de la formation si nécessaire.
Conditions Générales de Ventes disponibles sur notre site internet
contact.studentformation@gmail.com Tel : 06 83 96 23 06 www.studentformation.fr

Les secrets de l'isolation - Jeudi 22 mai 2025

Nom.....

Prénom.....

Nom de la société
 Libéral(e) Salarie(e)

Adresse.....

Mail:.....

Telephone...06.....



Programme Cours + Cas cliniques + TP préparation

« Changez vos paradigmes prothétiques et pensez vertical! »

Respect parodontie
Couronnes Zircones
Préparations verticales
Economie tissulaire

- Esthétique** Stabilité gingivale
Alignement des collets
(la prothèse guide les tissus)
- Biologique** Vitalité pulpaire, étanchéité cervicale,
Réponse parodontale excellente
- Mécanique** Conserver la dentine péri-cervicale
Effet ferrule, Résistance de la restauration
- Ergonomique** Rapide
Reproductible

Hugues De Belenet



NOMBRE DE PLACES LIMITE

LIEU

TOULOUSE

HORAIRES

Le vendredi 23 mai 2025 de 9h à 18h
Les pauses et repas de midi sont inclus.

INSCRIPTION

L'inscription sera validée à réception
du règlement à **Stu'Dent Formation**
12 avenue Frederic Estebe 31200 Toulouse
 520€ pour les praticiens
 240€ pour les assistantes (bulletin séparé)

Cette formation est susceptible d'être prise en charge par

Le **FIF-PL** (jusqu'à 250€)

Le **DPC** (jusqu'à 520€ + 360 € d'indemnisation)

OPCO-EP jusqu'à 240 euros (assistantes)

Le chèque sera encaissé 5 semaines avant le début des cours. Stu'Dent Formation se réserve le droit de toute modification ou annulation de la formation si nécessaire.

Conditions Générales de Ventes disponibles sur notre site internet

contact.studentformation@gmail.com Tel : 06 83 96 23 06 www.studentformation.fr



Les VertiPreps - Vendredi 23 mai 2025

Nom.....

Prénom.....

Nom de la société

Libéral(e) Salarie(e)

Adresse.....

Mail:.....

Telephone...06.....



Programme Cours + Cas cliniques + TP préparation

« Changez vos paradigmes prothétiques et pensez vertical! »

Respect parodontie
Couronnes Zircones
Préparations verticales
Economie tissulaire

- Esthétique** Stabilité gingivale
Alignement des collets
(la prothèse guide les tissus)
- Biologique** Vitalité pulpaire, étanchéité cervicale,
Réponse parodontale excellente
- Mécanique** Conserver la dentine péri-cervicale
Effet ferrule, Résistance de la restauration
- Ergonomique** Rapide
Reproductible

Hugues De Belenet



NOMBRE DE PLACES LIMITE

LIEU

TOULOUSE

HORAIRES

Le vendredi 22 mai 2025 de 9h à 18h
Les pauses et repas de midi sont inclus.

INSCRIPTION

L'inscription sera validée à réception
du règlement à **Stu'Dent Formation**
12 avenue Frederic Estebe 31200 Toulouse
 520€ pour les praticiens
 240€ pour les assistantes (bulletin séparé)

Cette formation est susceptible d'être prise en charge par

Le **FIF-PL** (jusqu'à 250€)

Le **DPC** (jusqu'à 520€ + 360 € d'indemnisation)

OPCO-EP jusqu'à 240 euros (assistantes)

Le chèque sera encaissé 5 semaines avant le début des cours. Stu'Dent Formation se réserve le droit de toute modification ou annulation de la formation si nécessaire.

Conditions Générales de Ventes disponibles sur notre site internet

contact.studentformation@gmail.com Tel : 06 83 96 23 06 www.studentformation.fr



Les VertiPreps - Vendredi 22 mai 2025

Nom.....

Prénom.....

Nom de la société

Libéral(e) Salarie(e)

Adresse.....

Mail:.....

Telephone...06.....

Le traitement initial

- Diagnostic
- Ouverture
- Mise en forme
- Limite de travail
- Obturation
- Étanchéité



Programme

TP 50%, sur simulateurs

TD Analyse de radio
Discutions de cas cliniques

Trucs et Astuces

« Maitriser vos traitements endo,
grâce à une approche simple et reproductible »

Agathe BLONDON, Cédric BUORO

NOMBRE DE PLACES LIMITE

LIEUX TOULOUSE

HORAIRES 5 et 6 juin 2025 de 9h à 18h
Les pauses et repas de midi sont inclus.

INSCRIPTION L'inscription sera validée à réception du règlement à **Stu'Dent Formation**
12 avenue Frederic Estebe 31200 Toulouse
 1160 € pour les praticiens
 480 € pour les assistantes (bulletin séparé)

Cette formation est susceptible d'être prise en charge par

Le **FIF-PL** (jusqu'à 250€)

Le **DPC** (jusqu'à 520€ + 360 € d'indemnisation)

OPCO-EP jusqu'à 240 euros (assistantes)

Le chèque sera encaissé 5 semaines avant le début des cours. Stu'Dent Formation se réserve le droit de toute modification ou annulation de la formation si nécessaire.

Conditions Générales de Ventes disponibles sur notre site internet

contact.studentformation@gmail.com Tel : 06 83 96 23 06 www.studentformation.fr



Traitement initial Endi - 5 et 6 juin 2025

Nom.....

Prénom.....

Nom de la société

Libéral(e) Salarie(e)

Adresse.....

Mail:.....

Telephone...06.....

LES MIH EN OMNIPRATIQUE

MIH Fonctionnelles Esthétiques

Déficit Esthétique

Risque Attrition

Défi Dentistes

Sensibilités
 Inflammation pulpaire
 Difficultés d'anesthésies

Augmente Risque Carieux

Difficulté mastication
 Trouble occlusion

Programme 2 journées (cours, TP) Pour savoir gérer les patients souffrant MIH



Camille LAULAN Laurent ELBEZE

Molaires Incisives
TACHES BLANCHES
 Quand? Comment? Quoi?



- Erosion/Infiltration antérieure
- Gestion des colorations présentes après infiltration
- Digue fendue
- Préparation MIH postérieure
- Composite injecté postérieur

LIEUX	NOMBRE DE PLACES LIMITE BORDEAUX
HORAIRES	Le 5 et 6 juin 2025 de 9h à 18h Les pauses et repas de midi sont inclus.
INSCRIPTION	L'inscription sera validée à réception du règlement à Stu'Dent Formation 12 avenue Frederic Estebe 31200 Toulouse <input type="checkbox"/> 1100€ pour les praticiens <input type="checkbox"/> 480€ pour les assistantes (bulletin séparé)

Cette formation est susceptible d'être prise en charge par
 Le **FIF-PL** (jusqu'à 250€)
 Le **DPC** (jusqu'à 520€ + 360 € d'indemnisation)
OPCO-EP jusqu'à 240 euros (assistantes)

Le chèque sera encaissé 5 semaines avant le début des cours. Stu'Dent Formation se réserve le droit de toute modification ou annulation de la formation si nécessaire.
 Conditions Générales de Ventes disponibles sur notre site internet
 contact.studentformation@gmail.com Tel : 06 83 96 23 06 www.studentformation.fr

Les hypominéralisations - Bordeaux - 5 et 6 juin 2025

Nom.....

Prénom.....

Nom de la société

Libéral(e) Salarie(e)

Adresse.....

.....

Mail:.....

Telephone...06.....

Occlusion ET IMPLANTS

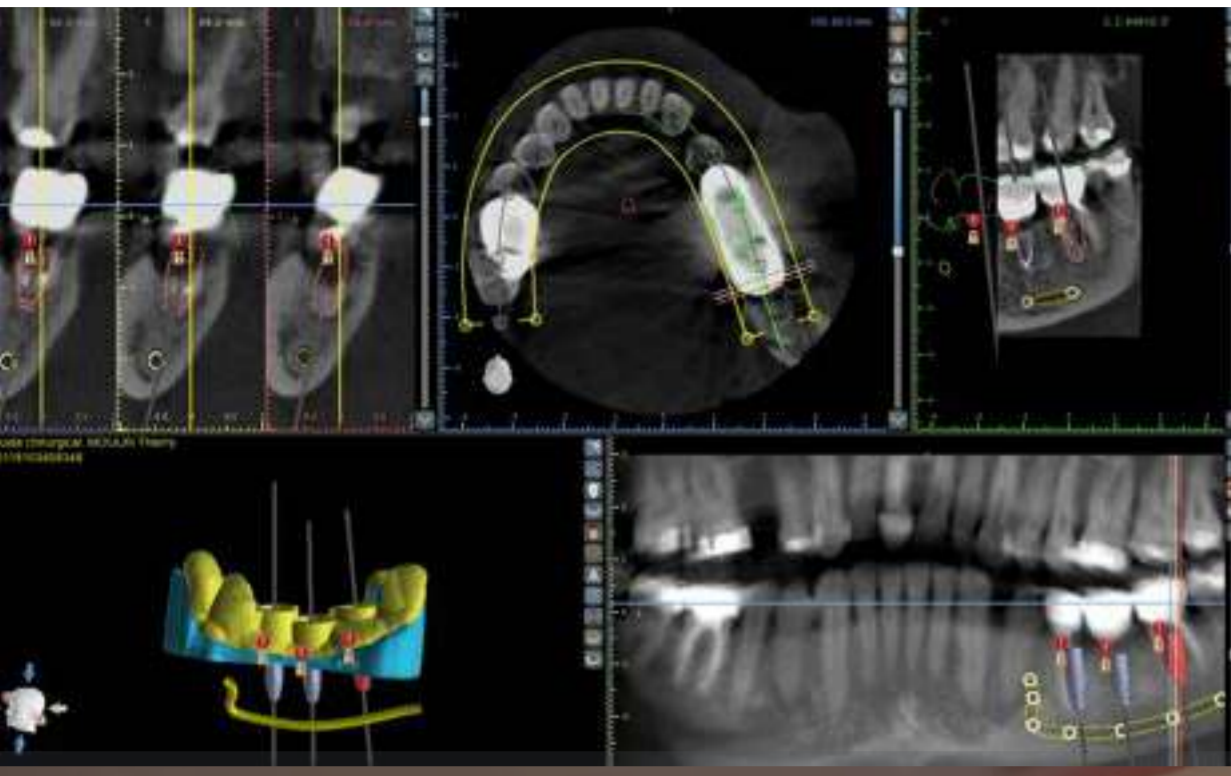

Planifier

Le projet prothétique doit guider le projet implantaire



Optimiser

Apport de la chirurgie guidée: Optimisation de la position de l'implant

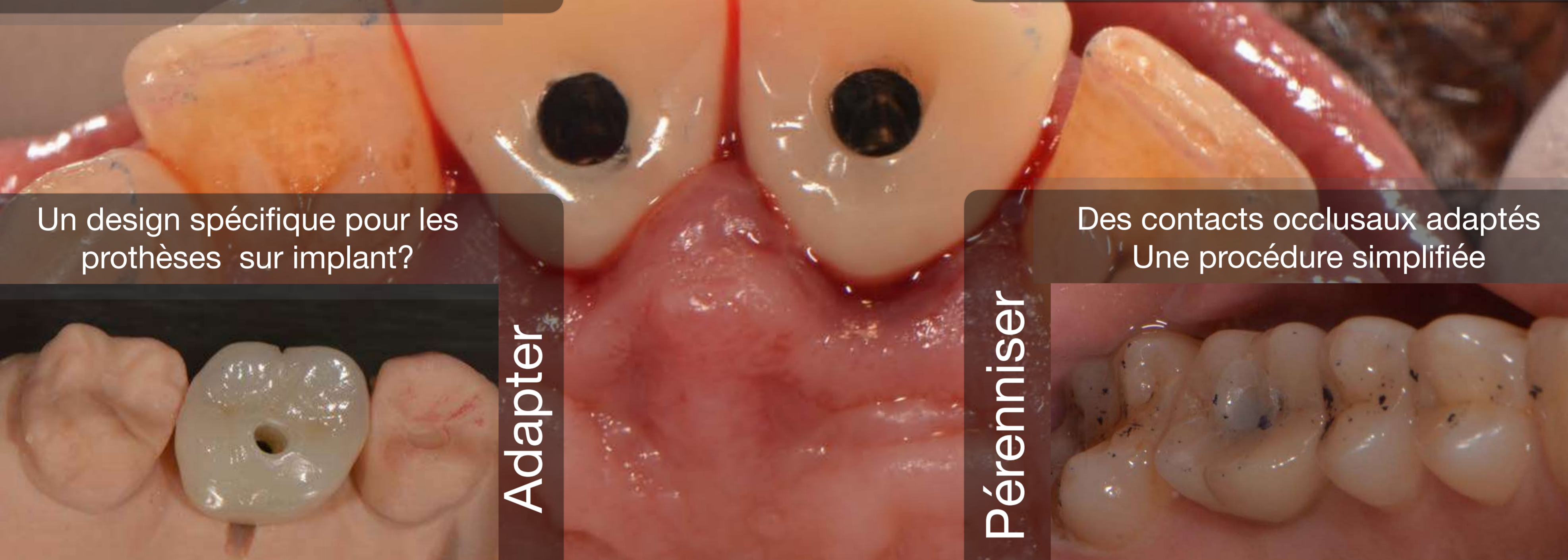

Un design spécifique pour les prothèses sur implant?

Adapter

Des contacts occlusaux adaptés
Une procédure simplifiée

Pérenniser



Comment pérenniser vos traitements implantaires?

« Les dents et les implants ne présentent pas la même physiologie. Occlusion et prothèse sur implant sont indissociables »

Adapter les concepts occlusaux aux implants
Savoir régler la prothèse sur implant en sécurité
Pérenniser vos réhabilitations prothétiques

Christophe GHRENASSIA



NOMBRE DE PLACES LIMITE
Toulouse



LIEUX

HORAIRES
Le Jeudi 12 Juin 2025 de 9h à 18h
Les pauses et repas de midi sont inclus.

INSCRIPTION
L'inscription sera validée à réception du règlement à **Stu'Dent Formation**
12 avenue Frederic Estebe 31200 Toulouse
 520€ pour les praticiens
 480€ pour les assistantes (bulletin séparé)

Cette formation est susceptible d'être prise en charge par
Le **FIF-PL** (jusqu'à 250€)
Le **DPC** (jusqu'à 520€ + 360 € d'indemnisation)
OPCO-EP jusqu'à 240 euros (assistantes)

Le chèque sera encaissé 5 semaines avant le début des cours. Stu'Dent Formation se réserve le droit de toute modification ou annulation de la formation si nécessaire.
Conditions Générales de Ventes disponibles sur notre site internet
contact.studentformation@gmail.com Tel : 06 83 96 23 06 www.studentformation.fr

Occlusion & Implants - Jeudi 12 Juin 2025

Nom.....

Prénom.....

Nom de la société
 Libéral(e) Salarie(e)

Adresse.....

.....

Mail:.....

Telephone...06.....

AFGSU2

ATTESTATION DE FORMATION AUX GESTES ET SOINS D'URGENCE NIVEAU 2
3 journées

Avoir les Gestes



À renouveler tous les 4 ans

L'inscription sera validée à réception du règlement
750 euros pour les praticiens
720 euros pour les assistantes (bulletin séparé)

Qui sauvent

Pour les chirurgiens-dentistes, assistantes et aides dentaires dont la dernière attestation date de plus de 4 ans

Formateurs spécialisés dans la formation du personnel médical et soignant, habilités par le CESU (Centre d'Enseignement des Soins d'Urgence), professionnels du secourisme en milieu hospitalier.



Programme

3 journées

MISE EN SITUATION

Savoir prendre en charge

Urgences Vitales

Savoir gérer

Urgences potentielles

Prévention

Risques collectifs

LIEU	NOMBRE DE PLACES LIMITE TOULOUSE
HORAIRES	Le 16, 17 et 18 juin 2025 de 9h à 18h Les pauses et repas de midi sont inclus.
INSCRIPTION	L'inscription sera validée à réception du règlement à Stu'Dent Formation 12 avenue Frederic Estebe 31200 Toulouse <input type="checkbox"/> 750€ pour les praticiens <input type="checkbox"/> 720€ pour les assistantes (bulletin séparé)

Cette formation est susceptible d'être prise en charge par le FIF-PL (jusqu'à 500 euros) et par Actalians jusqu'à 720 euros (assistantes)



Le chèque sera encaissé 5 semaines avant le début des cours. Stu'Dent Formation se réserve le droit de toute modification ou annulation de la formation si nécessaire.
Conditions Générales de Ventes disponibles sur notre site internet

contact.studentformation@gmail.com Tel : 06 83 96 23 06 www.studentformation.fr

AFGSU2 - 16, 17 et 18 juin 2025

Nom.....

Prénom.....

Nom de la société
 Libéral(e) Salarie(e)

Adresse.....

Mail:.....

Telephone...06.....

AFGSU2

ATTESTATION DE FORMATION AUX GESTES ET SOINS D'URGENCE NIVEAU 2

1 journée

Avoir les Gestes

Recyclage

À renouveler tous les 4 ans



Qui sauvent

Pour les chirurgiens-dentistes, assistantes et aides dentaires dont la dernière attestation date de moins de 4 ans

Formateurs spécialisés dans la formation du personnel médical et soignant, habilités par le CESU (Centre d'Enseignement des Soins d'Urgence), professionnels du secourisme en milieu hospitalier.



Programme

Recyclage 1 journées

MISE EN SITUATION

Savoir prendre en charge

Urgences Vitales

Savoir gérer

Urgences potentielles

Participer à la prévention

Risques collectifs

LIEU	NOMBRE DE PLACES LIMITE TOULOUSE
HORAIRES	Le 19 juin 2025 de 9h à 18h Les pauses et repas de midi sont inclus.
INSCRIPTION	L'inscription sera validée à réception du règlement à Stu'Dent Formation 12 avenue Frederic Estebe 31200 Toulouse <input type="checkbox"/> 390€ pour les praticiens <input type="checkbox"/> 390€ pour les assistantes (bulletin séparé)

AFGSU2 - 19 juin 2025

Nom.....

Prénom.....

Nom de la société
 Libéral(e) Salarie(e)

Adresse.....

Mail:.....

Telephone...06.....

Cette formation est susceptible d'être prise en charge par le FIF-PL (jusqu'à 500 euros) et par Actalians jusqu'à 720 euros (assistantes)



Le chèque sera encaissé 5 semaines avant le début des cours. Stu'Dent Formation se réserve le droit de toute modification ou annulation de la formation si nécessaire. Conditions Générales de Ventes disponibles sur notre site internet

DÉBUTER EN CHIRURGIE MUCO-GINGIVALE

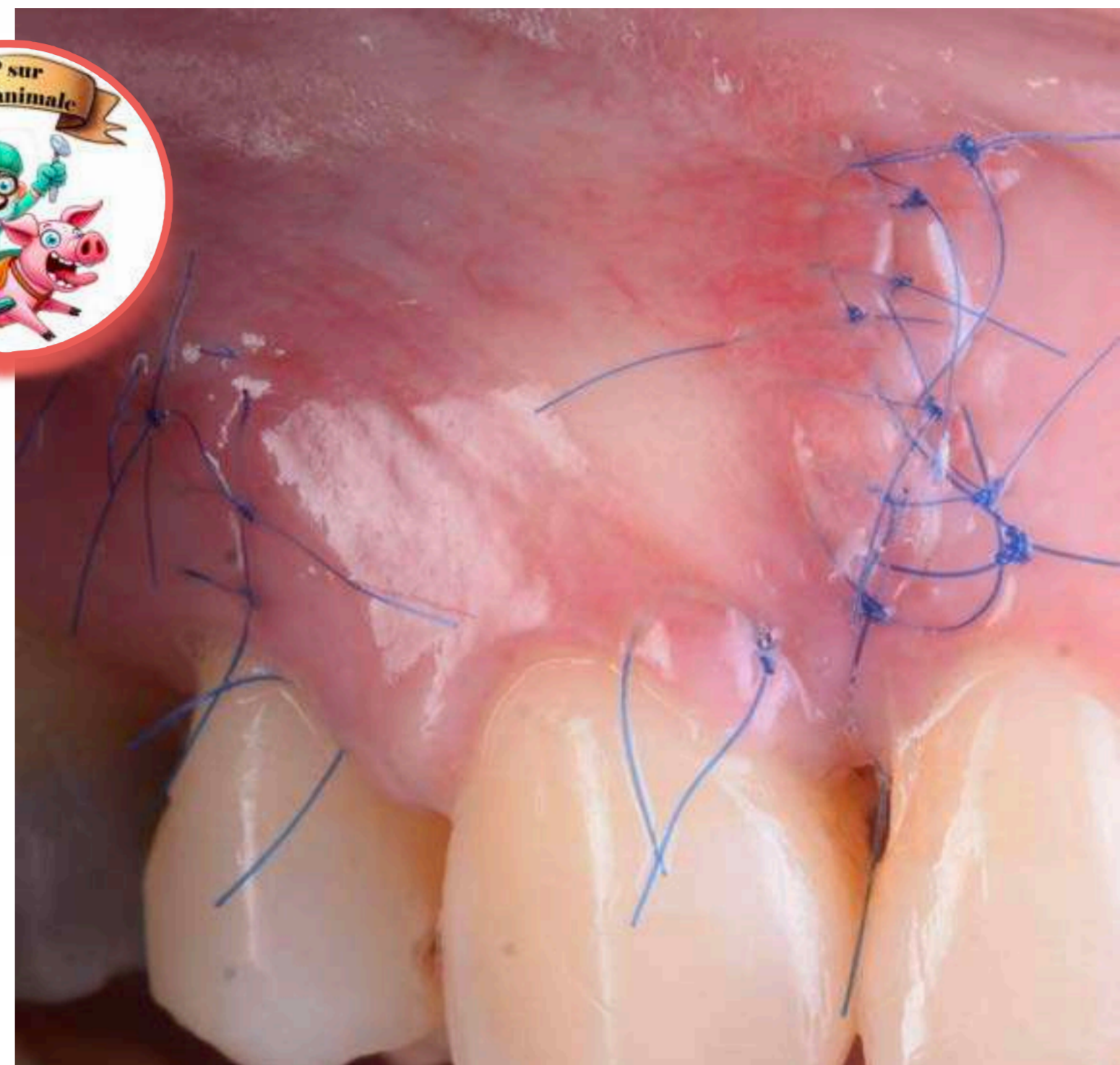
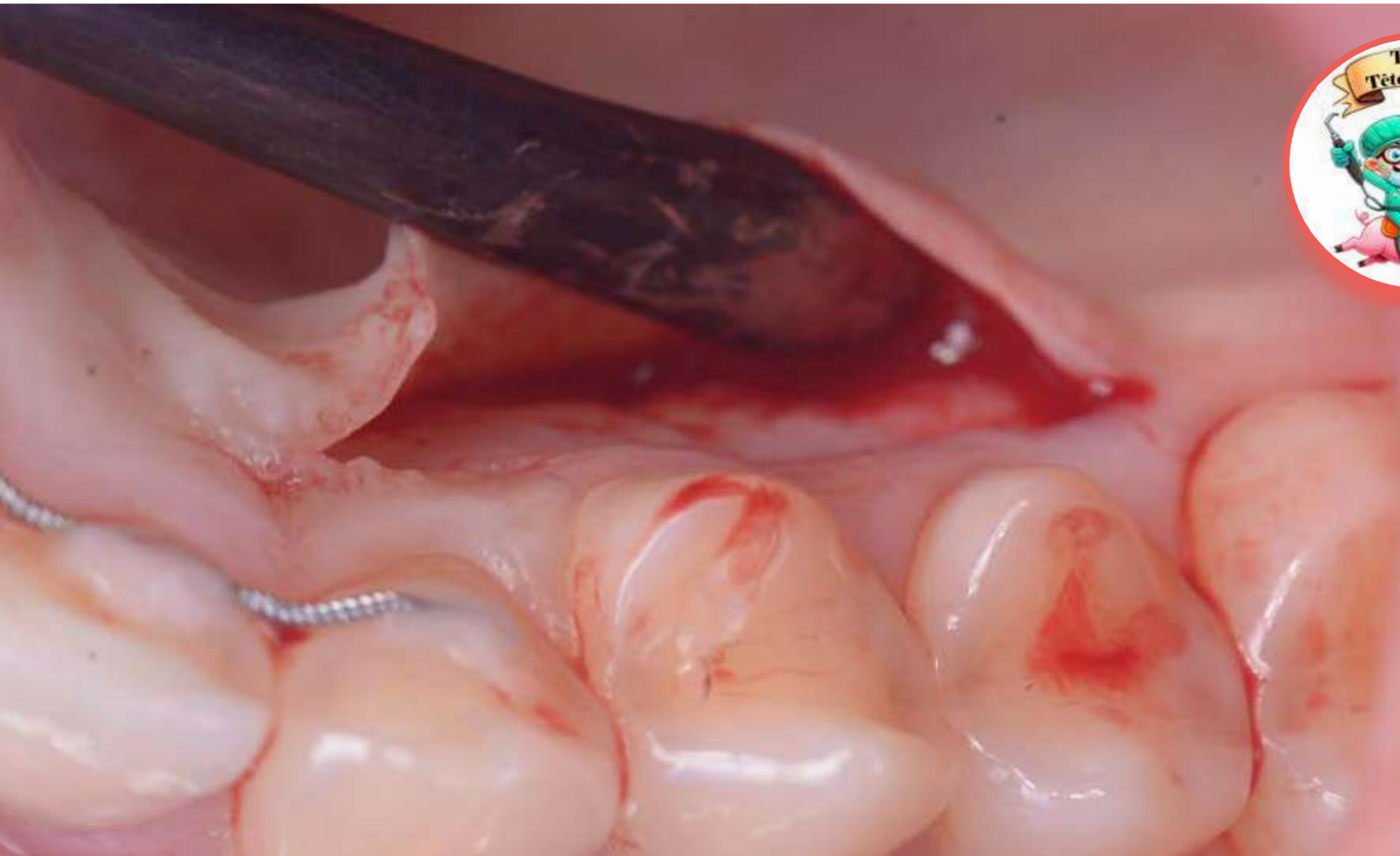

Programme Cours & TP

« Accéder à la chirurgie muco-gingivale par une approche simplifiée et Step by Sept »



Lambeaux de repositionnement coronaire
Indication
Greffes Epithélio-Conjonctives
Chirurgie Muco
Greffons



- TP Prélèvement
- TP greffe épithélio-conjonctive
- TP greffe conjonctif enfoui
- TP Lambeau repositionnement coronaire

Sur tête de porc

Dr Perrine Balland

NOMBRE DE PLACES LIMITE

LIEU

TOULOUSE

HORAIRES

Le vendredi 4 juillet 2025 de 9h à 18h
Les pauses et repas de midi sont inclus.

INSCRIPTION

L'inscription sera validée à réception du règlement à **Stu'Dent Formation**
12 avenue Frederic Estebe 31200 Toulouse
 550€ pour les praticiens
 240€ pour les assistantes (bulletin séparé)

Cette formation est susceptible d'être prise en charge par

Le **FIF-PL** (jusqu'à 250€)

Le **DPC** (jusqu'à 520€ + 360 € d'indemnisation)

OPCO-EP jusqu'à 240 euros (assistantes)

Le chèque sera encaissé 5 semaines avant le début des cours. Stu'Dent Formation se réserve le droit de toute modification ou annulation de la formation si nécessaire.

Conditions Générales de Ventes disponibles sur notre site internet

contact.studentformation@gmail.com Tel : 06 83 96 23 06 www.studentformation.fr



Chir Muco-Gingivale - Vendredi 4 juillet 2025

Nom.....

Prénom.....

Nom de la société

Libéral(e) Salarie(e)

Adresse.....

Mail:.....

Telephone...06.....

LES ÉLONGATIONS CORONAIRES EN OMNIPRATIQUE

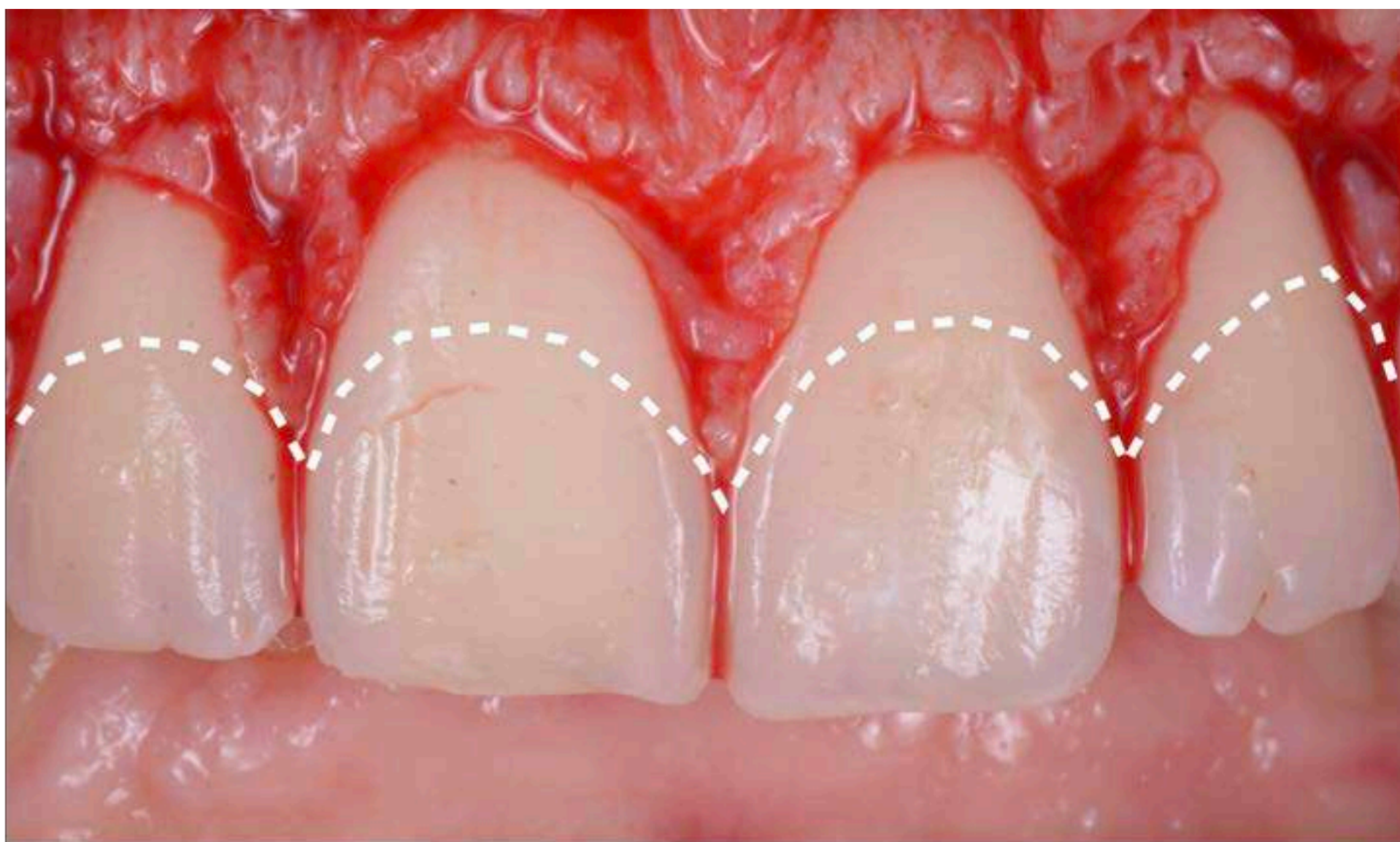

Programme Cours & TP



De la théorie ...

- Poser l'indication
- Pronostiquer le résultat
- Éviter les pièges
- Choisir la meilleur technique

... à la pratique

- TP élévation coronaire
- TP suture
- TD analyse de cas
(des situation simples aux plus complexes)



SUR TÊTE
DE PORC

DR PERINNE BALLAND

NOMBRE DE PLACES LIMITÉS

LIEU TOULOUSE

HORAIRES Le Jeudi 3 juillet 2025 de 9h à 18h
Les pauses et repas de midi sont inclus.

INSCRIPTION L'inscription sera validée à réception du règlement à **Stu'Dent Formation**
12 avenue Frederic Estebe 31200 Toulouse
 520€ pour les praticiens
 240€ pour les assistantes (bulletin séparé)

Cette formation est susceptible d'être prise en charge par
Le **FIF-PL** (jusqu'à 250€)
Le **DPC** (jusqu'à 520€ + 360 € d'indemnisation)
OPCO-EP jusqu'à 240 euros (assistantes)

Le chèque sera encaissé 5 semaines avant le début des cours. Stu'Dent Formation se réserve le droit de toute modification ou annulation de la formation si nécessaire.
Conditions Générales de Ventes disponibles sur notre site internet
contact.studentformation@gmail.com Tel : 06 83 96 23 06 **www.studentformation.fr**



ÉLONGATION CORONAIRE - 3 JUILLET 2025

Nom.....

Prénom.....

Nom de la société
 Libéral(e) Salarie(e)

Adresse.....

Mail:.....

Telephone...06.....

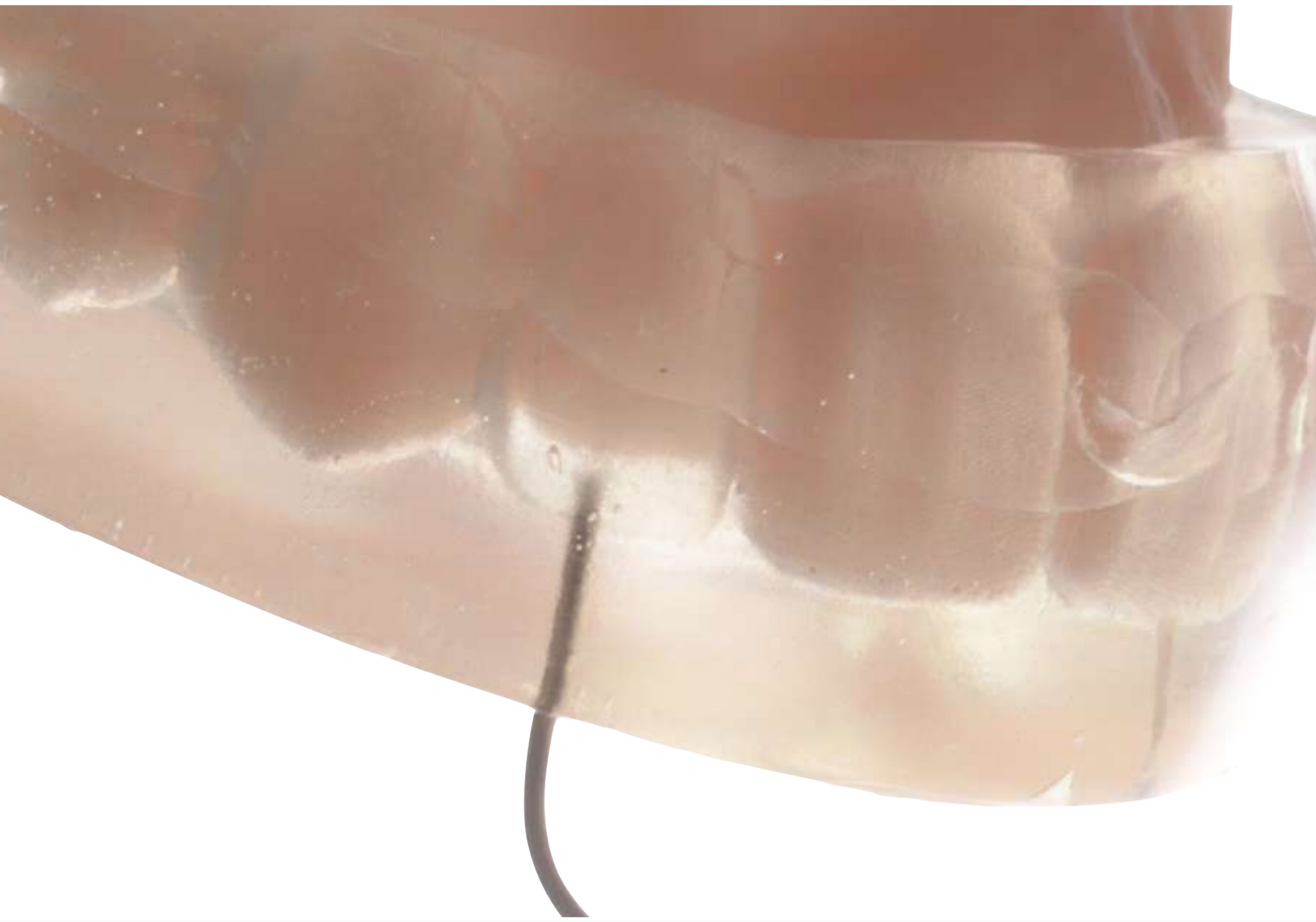

Simple
& Reproductible

De l'indication à la mise en oeuvre
Cours, Démo, TP



Programme

Indications & Protocole & TP

- Facettes unitaires, plurales
- Facette palatines
- Fermetures de diastemes
- Cas d'usures

Des cas simples aux cas complexes



Alexandre Richard

NOMBRE DE PLACES LIMITE

LIEU TOULOUSE

HORAIRES

Le Jeudi 18 septembre 2025 de 9h à 18h
Les pauses et repas de midi sont inclus.

L'inscription sera validée à réception
du règlement à **Stu'Dent Formation**

INSCRIPTION 12 avenue Frederic Estebe 31200 Toulouse

- 520€ pour les praticiens
- 240€ pour les assistantes (bulletin séparé)

Cette formation est susceptible d'être prise en charge par

Le **FIF-PL** (jusqu'à 250€)

Le **DPC** (jusqu'à 520€ + 360 € d'indemnisation)

OPCO-EP jusqu'à 240 euros (assistantes)

Le chèque sera encaissé 5 semaines avant le début des cours. Stu'Dent Formation se réserve le droit de toute modification ou annulation de la formation si nécessaire.

Conditions Générales de Ventes disponibles sur notre site internet

contact.studentformation@gmail.com Tel : 06 83 96 23 06 www.studentformation.fr



Compo injectés- 18 Septembre 2025

Nom.....

Prénom.....

Nom de la société

Libéral(e) Salarie(e)

Adresse.....

Mail:.....

Telephone...06.....

LES INLAYS, ONLAYS & OVERLAYS

MAITRISER LA DENTISTERIE ADHESIVE



Comment imaginer les restaurations coronaires autrement que sous l'angle des thérapeutiques adhésives.
Il est cependant impératif pour l'appliquer, de comprendre les fondements de cette dentisterie minimaliste, respectueuse de la biologie.
Il convient d'en connaître les critères décisionnels et de démystifier les concepts d'adhésion associés.



Gauthier WEISROCK

Rejoignez-nous pour parfaire une maîtrise ses restaurations adhésives indirectes, et savoir comment réhabiliter les pertes de structures dentaire de manière conservatrice, esthétique et durable.



Programme

... de la théorie à la pratique...

Mieux comprendre...

- Indications des inlay-onlay,
- Principes de préparation,
- Choix des matériaux
- IDS et remontée de marge
- Workflow classique et numérique

... Pour mieux agir

- Principe du collage,
- Choix des teintes de céramiques
- Champ opératoire.
- **TP: digue et collage**



NOMBRE DE PLACES LIMITEES

LIEU

La Rochelle

HORAIRES

Jeudi 9 octobre 2025 de 9h à 18h
Les pauses et repas de midi sont inclus.

INSCRIPTION

L'inscription sera validée à réception du règlement à **Stu'Dent Formation**
12 avenue Frederic Estebe 31200 Toulouse
 520€ pour les praticiens
 240€ pour les assistantes (bulletin séparé)

Inlay, Onlays, Overlays - Jeudi 9 octobre 2025

Nom.....

Prénom.....

Nom de la société
 Libéral(e) Salarie(e)

Adresse.....

Mail:.....

Telephone...06.....

Cette formation est susceptible d'être prise en charge par

Le **FIF-PL** (jusqu'à 250€)

Le **DPC** (jusqu'à 520€ + 360 € d'indemnisation)

OPCO-EP jusqu'à 240 euros (assistantes)

Le chèque sera encaissé 5 semaines avant le début des cours. Stu'Dent Formation se réserve le droit de toute modification ou annulation de la formation si nécessaire.

Conditions Générales de Ventes disponibles sur notre site internet

contact.studentformation@gmail.com Tel : 06 83 96 23 06 www.studentformation.fr





La photo dans votre pratique quotidienne

Simple, Reproductible, Applicable



Programme

Pourquoi? Communiquer, Iconographier, se protéger

Comment? Matériel, Méthode de prise de vue

Quand? Un protocole pour, chaque situation clinique

Gregory CAMALEONTE



NOMBRE DE PLACES LIMITE

LIEU

La Rochelle

HORAIRES

Le Vendredi 10 octobre 2025 de 9h à 18h
Les pauses et repas de midi sont inclus.

INSCRIPTION

L'inscription sera validée à réception du règlement à **Stu'Dent Formation**
12 avenue Frederic Estebe 31200 Toulouse
 520€ pour les praticiens
 240€ pour les assistantes (bulletin séparé)

Cette formation est susceptible d'être prise en charge par

Le **FIF-PL** (jusqu'à 250€)

Le **DPC** (jusqu'à 520€ + 360 € d'indemnisation)

OPCO-EP jusqu'à 240 euros (assistantes)

Le chèque sera encaissé 5 semaines avant le début des cours. Stu'Dent Formation se réserve le droit de toute modification ou annulation de la formation si nécessaire.

Conditions Générales de Ventes disponibles sur notre site internet

contact.studentformation@gmail.com Tel : 06 83 96 23 06 www.studentformation.fr



La Photographie au quotidien - 10 Octobre 2025

Nom.....

Prénom.....

Nom de la société
 Libéral(e) Salarie(e)

Adresse.....

Mail:.....

Telephone...06.....

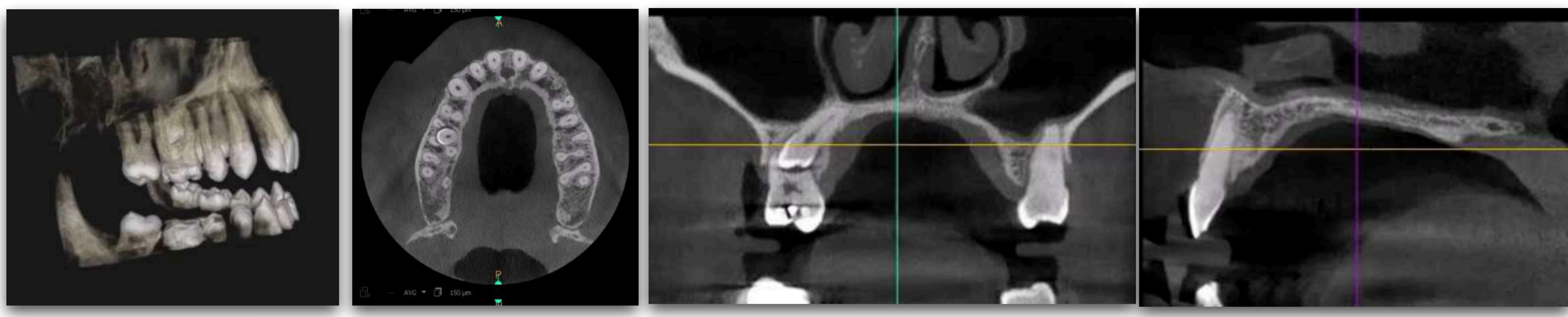

Formation obligatoire pour la cotation de certains examens (LAQK027)

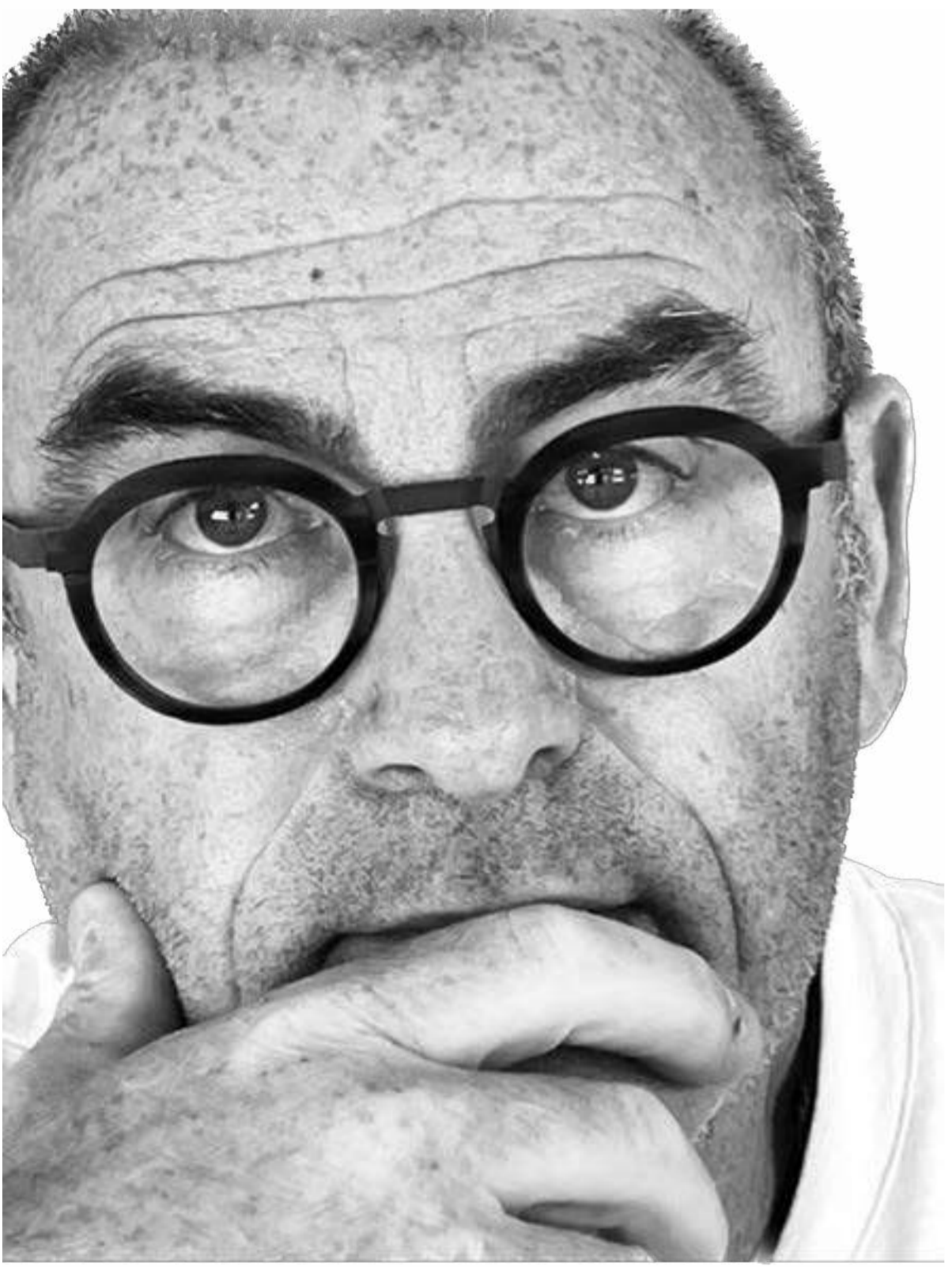

Eric Bonnet

TRAVAUX PRATIQUES

Mise en situation clinique

- implantologie
- endodontie,
- orthodontie,
- parodontologie, ...

Le plus de la formation chez Stu'Dent formation

- Savoir poser l'indication de l'examen radio recommandé
- Apprendre à interpréter les CBCT

NOMBRE DE PLACES LIMITE
TOULOUSE

LIEU

HORAIRES
 Le Jeudi 20 novembre 2025 de 9h à 18h
 Les pauses et repas de midi sont inclus.

INSCRIPTION
 L'inscription sera validée à réception du règlement à **Stu'Dent Formation**
12 avenue Frederic Estebe 31200 Toulouse

- 520€ pour les praticiens
- 240€ pour les assistantes (bulletin séparé)

Cette formation est susceptible d'être prise en charge par

- Le **FIF-PL** (jusqu'à 250€)
- Le **DPC** (jusqu'à 520€ + 360 € d'indemnisation)
- OPCO-EP jusqu'à 240 euros** (assistantes)

Le chèque sera encaissé 5 semaines avant le début des cours. Stu'Dent Formation se réserve le droit de toute modification ou annulation de la formation si nécessaire.

Conditions Générales de Ventes disponibles sur notre site internet

contact.studentformation@gmail.com Tel : 06 83 96 23 06 www.studentformation.fr

Formation validante CBCT - Jeudi 20 Novembre 25

Nom.....

Prénom.....

Nom de la société

Libéral(e) Salarie(e)

Adresse.....

.....

Mail:.....

Telephone...06.....



La photo dans votre pratique quotidienne Simple, Reproductible, Applicable



Programme

Pourquoi? Communiquer, Iconographier, se protéger

Comment? Matériel, Méthode de prise de vue

Quand? Un protocole pour, chaque situation clinique

Gregory CAMALEONTE



NOMBRE DE PLACES LIMITE

LIEU TOULOUSE

Le Jeudi 20 Novembre 2025 de 9h à 18h
Les pauses et repas de midi sont inclus.

L'inscription sera validée à réception
du règlement à **Stu'Dent Formation**

INSCRIPTION 12 avenue Frederic Estebe 31200 Toulouse

- 520€ pour les praticiens
- 240€ pour les assistantes (bulletin séparé)

Cette formation est susceptible d'être prise en charge par

Le **FIF-PL** (jusqu'à 250€)

Le **DPC** (jusqu'à 520€ + 360 € d'indemnisation)

OPCO-EP jusqu'à 240 euros (assistantes)

Le chèque sera encaissé 5 semaines avant le début des cours. Stu'Dent Formation se réserve le droit de toute modification ou annulation de la formation si nécessaire.

Conditions Générales de Ventes disponibles sur notre site internet

contact.studentformation@gmail.com Tel : 06 83 96 23 06 www.studentformation.fr



La Photographie au quotidien - 20 Novembre 2025

Nom.....

Prénom.....

Nom de la société
 Libéral(e) Salarie(e)

Adresse.....

Mail:.....

Telephone...06.....

LES CANTILEVERS

EDENTEMENT UNITAIRE ANTERIEUR



Préparation
Cantilevers
Aménagement Paro
Assemblage



Programme

Cours et TP: Maitriser les Cantilevers

CANTILEVER

- Edentement antérieur: Implant ou bridge collé ?
- Avantages et inconvénients,
- Choix des matériaux et technique d'assemblage
- Les clefs de la réussite: Désign de préparation, importance de la connexion, clef de positionnement...



Dr Florian NADAL

TRAVAUX PRATIQUES

- Préparation
- Assemblage
- Polissage



LIEU

NOMBRE DE PLACES LIMITE
TOULOUSE

HORAIRES

Le vendredi 21 Novembre de 9h à 18h
Les pauses et repas de midi sont inclus.

INSCRIPTION

L'inscription sera validée à réception du règlement à **Stu'Dent Formation**
12 avenue Frederic Estebe 31200 Toulouse
 575€ pour les praticiens
 240€ pour les assistantes (bulletin séparé)

Cette formation est susceptible d'être prise en charge par

Le **FIF-PL** (jusqu'à 250€)

Le **DPC** (jusqu'à 520€ + 360 € d'indemnisation)

OPCO-EP jusqu'à 240 euros (assistantes)

Le chèque sera encaissé 5 semaines avant le début des cours. Stu'Dent Formation se réserve le droit de toute modification ou annulation de la formation si nécessaire.

Conditions Générales de Ventes disponibles sur notre site internet

contact.studentformation@gmail.com Tel : 06 83 96 23 06 www.studentformation.fr



Cantilevers - 21 Novembre 2025

Nom.....

Prénom.....

Nom de la société

Libéral(e) Salarie(e)

Adresse.....

Mail:.....

Telephone...06.....



L'utilisation de la digue dentaire n'est pas aussi répandue malgré ses indications multiples. De nombreuses raisons ou excuses sont invoquées pour ne pas l'utiliser. L'idée est simple, l'exécution pratique est une autre histoire. Le champ opératoire nous permet d'accéder à une dentisterie de haut niveau en endodontie et en adhésion. Son utilisation permet une tranquillité de travail, ainsi qu'une meilleure communication avec nos patients pour un exercice d'excellence.



Stephane Browet

Rejoignez-nous pour un expérience exceptionnelle au cours de laquelle vous accéderez à une dentisterie de qualité de manière ludique et interactive.

Programme

Au cours de la journée, vous profiterez de l'expérience du conférencier pour acquérir des procédures cliniques à l'aide d'un grand nombre d'astuces. Les travaux dirigés sur fantôme vous permettront d'apprendre à les mettre en oeuvre, seul ou avec votre assistante.

Pour clôturer la journée de manière sympathique, le concours «The Fast and the Furious» de l'isolement permettra au vainqueur de gagner le Trophée *Stu'Dent Best DAM*.



LIEUX	NOMBRE DE PLACES LIMITE
Toulouse	
HORAIRES	Le Jeudi 4 décembre 2025 de 9h à 18h Les pauses et repas de midi sont inclus.
INSCRIPTION	L'inscription sera validée à réception du règlement à Stu'Dent Formation 12 avenue Frederic Estebe 31200 Toulouse <input type="checkbox"/> 520€ pour les praticiens <input type="checkbox"/> 480€ pour les assistantes (bulletin séparé)

Cette formation est susceptible d'être prise en charge par
Le **FIF-PL** (jusqu'à 250€)
Le **DPC** (jusqu'à 520€ + 360 € d'indemnisation)
OPCO-EP jusqu'à 240 euros (assistantes)

Le chèque sera encaissé 5 semaines avant le début des cours. Stu'Dent Formation se réserve le droit de toute modification ou annulation de la formation si nécessaire.
Conditions Générales de Ventes disponibles sur notre site internet
contact.studentformation@gmail.com Tel : 06 83 96 23 06 www.studentformation.fr

Les secrets de l'isolation - Jeudi 4 déc 2025

Nom.....

Prénom.....

Nom de la société
 Libéral(e) Salarie(e)

Adresse.....

Mail:.....

Telephone...06.....



Programme Cours + Cas cliniques + TP préparation

« Changez vos paradigmes prothétiques et pensez vertical! »

Respect parodontie
Couronnes Zircones
Préparations verticales
Economie tissulaire

Esthétique
Biologique
Mécanique
Ergonomique

Stabilité gingivale
Alignement des collets
(la prothèse guide les tissus)

Vitalité pulpaire, étanchéité cervicale,
Réponse parodontale excellente

Conserver la dentine péri-cervicale
Effet ferrule, Résistance de la restauration

Rapide
Reproductible

Hugues De Belenet



NOMBRE DE PLACES LIMITE

LIEU

TOULOUSE

HORAIRES

Le Jeudi 11 décembre 2025 de 9h à 18h
Les pauses et repas de midi sont inclus.

INSCRIPTION

L'inscription sera validée à réception
du règlement à **Stu'Dent Formation**
12 avenue Frederic Estebe 31200 Toulouse
 520€ pour les praticiens
 240€ pour les assistantes (bulletin séparé)

Cette formation est susceptible d'être prise en charge par

Le **FIF-PL** (jusqu'à 250€)

Le **DPC** (jusqu'à 520€ + 360 € d'indemnisation)

OPCO-EP jusqu'à 240 euros (assistantes)

Le chèque sera encaissé 5 semaines avant le début des cours. Stu'Dent Formation se réserve le droit de toute modification ou annulation de la formation si nécessaire.

Conditions Générales de Ventes disponibles sur notre site internet

contact.studentformation@gmail.com Tel : 06 83 96 23 06 www.studentformation.fr



Les VertiPreps - jeudi 11 décembre 2025

Nom.....

Prénom.....

Nom de la société

Libéral(e) Salarie(e)

Adresse.....

Mail:.....

Telephone...06.....

FORMATION SPEAKER



Programme

Être convaincant et persuasif

être écouté, compris, capter l'attention

Gagner en impact
marquer les esprits
Gagner en charisme et en impact

Emporter l'écoute et l'adhésion

Maitriser Sa biblio

Savoir faire une recherche bibliographie pertinente

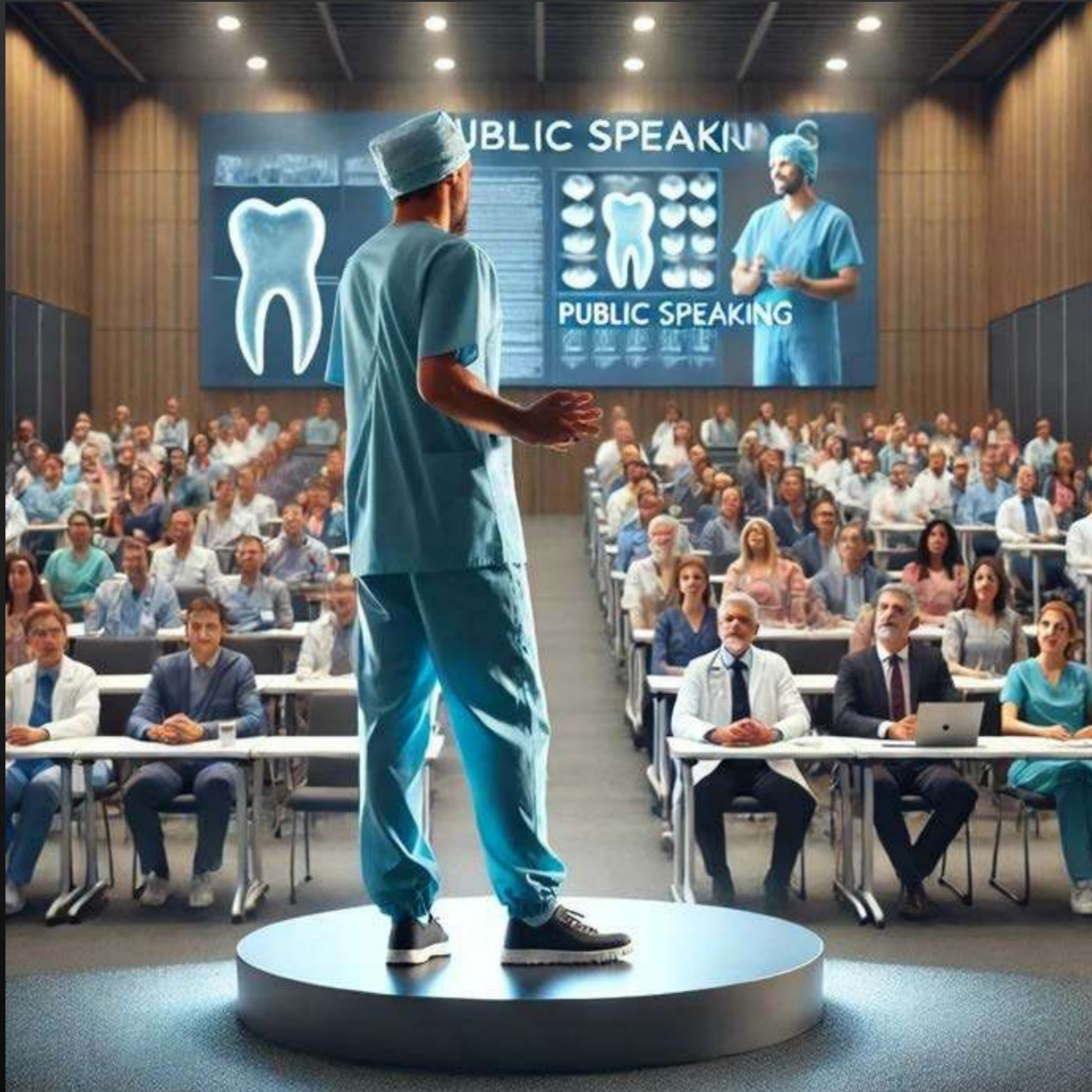

Rendre vos prises de parole sereines

Comprendre les blocages et les peurs

Gagner en confiance parler en public sans stress et vaincre le trac

être plus à l'aise et avoir du plaisir à s'exprimer

« Vous êtes expert dans votre discipline Apprenez à le transmettre »



Confiance **IMPACT**
Sortez de votre zone de confort
Public Sans stress Charisme
Prise de parole
Captiver

Sophie Lemaitre
Avocate

NOMBRE DE PLACES LIMITE

LIEU TOULOUSE

HORAIRES Le Jeudi 18 et 19 décembre 2025 de 9h à 18h
Les pauses et repas de midi sont inclus.

INSCRIPTION L'inscription sera validée à réception du règlement à **Stu'Dent Formation**
12 avenue Frederic Estebe 31200 Toulouse
 1300€ pour les praticiens

SPEAKER - 18 et 19 décembre 2025

Nom.....

Prénom.....

Nom de la société
 Libéral(e) Salarie(e)

Adresse.....

Mail:.....

Telephone...06.....

LES CONTENTIONS FIBRÉES



**COURS
+
TP**



Programme

Indication
Protocoles
Collage
Cours
Choix de la contention

Trucs et Astuces
Dives Interactives
Démonstration
Vidéos

Interactives
Trucs et Astuces
Travaux Dirigés
Vidéos



Maitriser
Savoir
Gérer

Dr Claire
DISCHANT

Les différents types de contentions
Les protocoles de collage

Les indications des contentions
Définir les honoraires

Les maintenances
Les réparations



Dr Pierre-Jean
VANDOORNE

NOMBRE DE PLACES LIMITE
TOULOUSE

LIEU

HORAIRES Le 15 janvier 2026 de 9h à 19h
Les pauses et repas de midi sont inclus.

INSCRIPTION L'inscription sera validée à réception du règlement à **Stu'Dent Formation**
12 avenue Frederic Estebe 31200 Toulouse
 495€ pour les praticiens
 240€ pour les assistantes (bulletin séparé)

CONTENTION - 15 janvier 2026

Nom.....

Prénom.....

Nom de la société
 Libéral(e) Salarie(e)

Adresse.....

Mail:.....

Telephone...06.....

Cette formation est susceptible d'être prise en charge par
Le **FIF-PL** (jusqu'à 250 euros)
OPCO-EP jusqu'à 240 euros (assistantes)



Les Eclaircissements & Taches Blanches



Toulouse

Vendredi 16 janvier 2026

Les éclaircissements dentaires

des dents vivantes

- Indications
- Choix des produits et techniques
- Gestion des sensibilités
- Prédiction des résultats



des dents dépulpées



Quelle conduite à tenir depuis l'interdiction du perborate de sodium?

Les taches blanches



Mieux comprendre ... pour mieux agir

Savoir diagnostiquer simplement l'origine de la lésion pour adapter son protocole clinique.

Les clefs de la réussite

Toutes les astuces pour réussir ses traitements.
Un TP pour appréhender au mieux les protocoles:
Technique ICON, Réalisation de gouttières d'éclaircissements



Une journée: Cours, TD et TP



avec

Laurent ELBEZE

Activité libérale orientée en esthétique,
Ancien assistant hospitalo universitaire,
Chargé d'enseignement
à la faculté de Toulouse

NOMBRE DE PLACES LIMITE

Toulouse

LIEUX

HORAIRES

Le Vendredi 16 janvier 2026 de 9h à 18h
Les pauses et repas de midi sont inclus.

INSCRIPTION

L'inscription sera validée à réception
du règlement à **Stu'Dent Formation**
12 avenue Frederic Estebe 31200 Toulouse
 550€ pour les praticiens
 480€ pour les assistantes (bulletin séparé)

Cette formation est susceptible d'être prise en charge par

Le **FIF-PL** (jusqu'à 250€)

Le **DPC** (jusqu'à 520€ + 360 € d'indemnisation)

OPCO-EP jusqu'à 240 euros (assistantes)

Le chèque sera encaissé 5 semaines avant le début des cours. Stu'Dent Formation se réserve le droit de toute modification ou annulation de la formation si nécessaire.

Conditions Générales de Ventes disponibles sur notre site internet

contact.studentformation@gmail.com Tel : 06 83 96 23 06 www.studentformation.fr



Eclaircissements & Taches blanches - 16 janvier 26

Nom.....

Prénom.....

Nom de la société

Libéral(e) Salarie(e)

Adresse.....

Mail:.....

Telephone...06.....

LES THÉRAPIES PARODONTALES

APPROCHE MODERNE ET SIMPLIFIÉE

Cours / TP

Comprendre
Prévenir
Guérir



Programme

Prise en charge des maladies parodontales

Les maladies parodontales

Définition, Dépistage précoce,
Communication avec le patient
Les techniques de brossage en 2023

Les traitements des maladies parodontales

Les traitements non chirurgicaux: solutions, mise en oeuvre
Les traitements des poches profondes sans douleur, ni anesthésie
Conserver ou extraire?

Vaincre la parodontite réfractaire

Poser l'indication d'un abord chirurgical
Maintenance parodontale, : mise en place et facturation
Communication: motivation du Patient

Matthias RZEZNIK



NOMBRE DE PLACES LIMITE

LIEU

TOULOUSE

HORAIRES

Le Jeudi 5 février 2026 de 9h à 18h
Les pauses et repas de midi sont inclus.

INSCRIPTION

L'inscription sera validée à réception
du règlement à **Stu'Dent Formation**
12 avenue Frederic Estebe 31200 Toulouse
 550€ pour les praticiens
 240€ pour les assistantes (bulletin séparé)

Cette formation est susceptible d'être prise en charge par

Le **FIF-PL** (jusqu'à 250€)

Le **DPC** (jusqu'à 520€ + 360 € d'indemnisation)

OPCO-EP jusqu'à 240 euros (assistantes)

Le chèque sera encaissé 5 semaines avant le début des cours. Stu'Dent Formation se réserve le droit de toute modification ou annulation de la formation si nécessaire.

Conditions Générales de Ventes disponibles sur notre site internet

contact.studentformation@gmail.com Tel : 06 83 96 23 06 www.studentformation.fr



Les thérapies parodontales - jeudi 5 Février 26

Nom.....

Prénom.....

Nom de la société

Libéral(e) Salarie(e)

Adresse.....

Mail:.....

Telephone...06.....



Programme

2 journées

Mises en situation

Gestion Douleur
Réduire l'anxiété
Améliorer l'expérience

TP Immersion
ATELIERS
Mises en situation clinique



Christine BARBARIT

NOMBRE DE PLACES LIMITE

LIEU TOULOUSE

HORAIRES 29 et 30 janvier 2026 2025 de 9h à 18h
Les pauses et repas de midi sont inclus.

INSCRIPTION L'inscription sera validée à réception du règlement à **Stu'Dent Formation**
12 avenue Frederic Estebe 31200 Toulouse
 800 € pour les praticiens
 600 € pour les assistantes (bulletin séparé)

Cette formation est susceptible d'être prise en charge par
Le **FIF-PL** (jusqu'à 500 €)
OPCO-EP jusqu'à 480 euros (assistantes)



Le chèque sera encaissé 5 semaines avant le début des cours. Stu'Dent Formation se réserve le droit de toute modification ou annulation de la formation si nécessaire.

Conditions Générales de Ventes disponibles sur notre site internet

contact.studentformation@gmail.com Tel : 06 83 96 23 06 www.studentformation.fr

Hypnose - 29 & 30 jan 2026

Nom.....

Prénom.....

Nom de la société
 Libéral(e) Salarie(e)

Adresse.....

Mail:.....

Telephone...06.....



Les Usures dentaires

Prévention
Usures
Etiologies

- Identifier (origines, outils de diagnostic, TP test salivaire)
- Prévenir



Réhabilitation Antérieures et Postérieures

- Indications,
- Préparation, empreinte
- Temporisation
- TP préparation Overlay, Veneerlay,
- Tp composite injecté Overlay, Veneerlay

FACETTES
OVERLAYS
IDS
Collage
Veneerlays
Table Top



Travaux Pratique
Préparations & Composites Injectés



2 JOURNÉES, AVEC COURS, TP ET TD
Du diagnostic à la réhabilitation,
sans oublier la prévention.

L'occlusodontie

Pour l'omnipraticque
Occlusodontie
RIA thérapeutique
Simplicité

- Devenir occluso conscient
- Les outils simples à mettre en place au cabinet en omnipraticque
- Augmenter la prédictibilité des rapports inter-arcades
- TP et démonstration en direct



Plus de stress.. Plus de sucres... Plus d'acidité...

Le mode de vie de nos patients évolue, notre profession doit s'adapter aux nouvelles pathologies qui en découlent.

En parallèle du préjudice esthétique et de potentielles sensibilités, nous pouvons observer des troubles de la posture associés à des déficits d'occlusion.



Laurent ELBEZE



Christophe GHRENASSIA

NOMBRE DE PLACES LIMITE

Toulouse

LIEUX

HORAIRES

Les 19 et 20 Février 2026 de 9h à 18h
Les pauses et repas de midi sont inclus.

INSCRIPTION

L'inscription sera validée à réception du règlement à **Stu'Dent Formation**
12 avenue Frederic Estebe 31200 Toulouse
 1150€ pour les praticiens
 480€ pour les assistantes (bulletin séparé)

Cette formation est susceptible d'être prise en charge par

Le **FIF-PL** (jusqu'à 250€)

Le **DPC** (jusqu'à 520€ + 360 € d'indemnisation)

OPCO-EP jusqu'à 240 euros (assistantes)

Le chèque sera encaissé 5 semaines avant le début des cours. Stu'Dent Formation se réserve le droit de toute modification ou annulation de la formation si nécessaire.

Conditions Générales de Ventes disponibles sur notre site internet

contact.studentformation@gmail.com Tel : 06 83 96 23 06 www.studentformation.fr



Les usures dentaires- 19 et 20 Février 2026

Nom.....

Prénom.....

Nom de la société

Libéral(e) Salarie(e)

Adresse.....

Mail:.....

Telephone...06.....

TP



*« En une journée
Évaluez et améliorez votre collage avec votre adhésif,
Et testez un panel d'adhésifs différents »*



**Une journée
exceptionnelle**

- Évaluez votre adhésif et votre collage
- Améliorez vos connaissances pour une meilleure application en clinique
- Optimisez votre technique de collage
- Découvrez d'autres systèmes adhésifs.

Frederic RAUX et toute l'équipe de l'ADDA



LIEU	NOMBRE DE PLACES LIMITE TOULOUSE
HORAIRES	Le jeudi 26 mars 2026 de 9h à 18h Les pauses et repas de midi sont inclus.
INSCRIPTION	L'inscription sera validée à réception du règlement à Stu'Dent Formation 12 avenue Frederic Estebe 31200 Toulouse <input type="checkbox"/> 520€ pour les praticiens <input type="checkbox"/> 240€ pour les assistantes (bulletin séparé)

Cette formation est susceptible d'être prise en charge par
Le **FIF-PL** (jusqu'à 250 euros)
OPCO-EP jusqu'à 240 euros (assistantes)



Le chèque sera encaissé 5 semaines avant le début des cours. Stu'Dent Formation se réserve le droit de toute modification ou annulation de la formation si nécessaire.
Conditions Générales de Ventes disponibles sur notre site internet

contact.studentformation@gmail.com Tel : 06 83 96 23 06 www.studentformation.fr

La bataille des adhésifs - Jeudi 26 Mars 2026

Nom.....

Prénom.....

Nom de la société

Libéral(e) Salarie(e)

Adresse.....

Mail:.....

Telephone...06.....

LES ALIGNEURS EN OMNIPRATIQUE



ALIGNEURS - 9 octobre 2025

**COURS
+
TP**

*Gérer vos Aligneurs
en sécurité*



De la théorie ...

- Le diagnostic orthodontique
- Le suivi des traitements aligneurs
- Sélection des cas éligibles

... à la pratique

- TP Mise en place des taquets
- TP Stripping et réduction interproximales

Dr Mathieu BENICHOU

NOMBRE DE PLACES LIMITE AUX PREMIERS INSCRITS

LIEU	TOULOUSE
HORAIRES	Le 9 Avril 2026 de 9h à 18h Les pauses et repas de midi sont inclus.
INSCRIPTION	L'inscription sera validée à réception du règlement <input type="checkbox"/> 520 euros pour les praticiens <input type="checkbox"/> 240 euros pour les assistantes (bulletin séparé) à Stu'Dent Formation 12 avenue Frederic Estebe 31200 Toulouse Cette formation est susceptible d'être prise en charge par Le FIF-PL (jusqu'à 250€) Le DPC (jusqu'à 520€ + 360 € d'indemnisation) Le OPCO-EP jusqu'à 240 euros (assistantes)

Nom.....

Prénom.....

Adresse.....

.....

Telephone: ...06-.....

Mail.....

www.studentformation.fr

Le chèque sera encaissé 5 semaines avant le début des cours. Stu'Dent Formation se réserve le droit de toute modification ou annulation de la formation si nécessaire.
Conditions Générales de Ventes disponibles sur notre site internet

JE POSE MES 1^{ERS} IMPLANTS

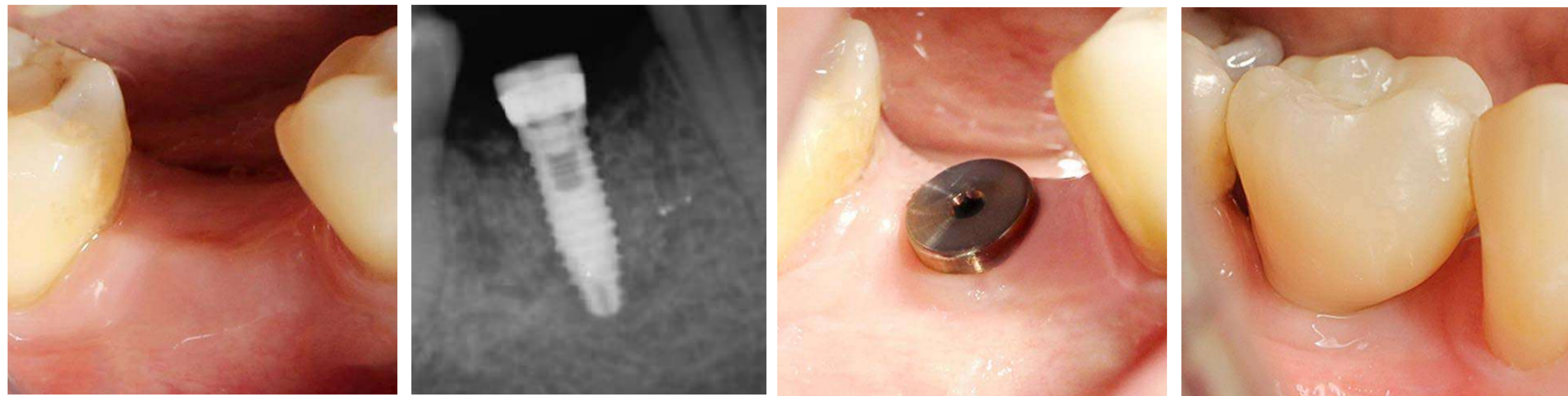

« Franchissez le pas et posez vos 1^{ers} implants »

Le plus de Stu'Dent Formation



Possibilité
d'accompagnement
en cabinet
à la demande

LES BASES DE L'IMPLANTOLOGIE DE LA THÉORIE À LA PRATIQUE

Démarrer la chirurgie implantaire
en conditions réelles et en toute confiance

Dr Vincent Benouaich



Programme

Poser ses premiers implants en toute SECURITE

Pour réussir **Cours**

CONNAITRE

L'anatomie et la physiologie des sites implantaires
Lecture de radio 3D sur ordinateur
Les critères de choix de l'implant (type d'implant, diamètre, longueur)

SAVOIR

Les critères de choix de l'implant (type d'implant, diamètre, longueur)
Réaliser le bilan clinique et paraclinique pour déterminer les indications et contre-indications, afin de bien sélectionner ses premiers cas

FAIRE

Organiser le cabinet dentaire : matériel, coût, versant administratif
la pose d'implants selon un protocole simple, sûr et reproductible

TP La pose d'implant

TP1 Lambeau gingival

TP2 Forage osseux
Pose d'implant

TP3 Sutures

NOMBRE DE PLACES LIMITE

LIEU	TOULOUSE
HORAIRES	Le Jeudi 16 avril 2026 de 9h à 18h Les pauses et repas de midi sont inclus.
INSCRIPTION	L'inscription sera validée à réception du règlement à Stu'Dent Formation 12 avenue Frederic Estebe 31200 Toulouse <input type="checkbox"/> 780€ pour les praticiens <input type="checkbox"/> 240€ pour les assistantes (bulletin séparé)

Cette formation est susceptible d'être prise en charge par
Le **FIF-PL** (jusqu'à 250€)
Le **DPC** (jusqu'à 520€ + 360 € d'indemnisation)
OPCO-EP jusqu'à 240 euros (assistantes)

Le chèque sera encaissé 5 semaines avant le début des cours. Stu'Dent Formation se réserve le droit de toute modification ou annulation de la formation si nécessaire.
Conditions Générales de Ventes disponibles sur notre site internet
contact.studentformation@gmail.com Tel : 06 83 96 23 06 www.studentformation.fr

Je pose mes 1ers implants-Jeudi 16 avril 2026

Nom.....

Prénom.....

Nom de la société
 Libéral(e) Salarie(e)

Adresse.....

.....

Mail:.....

Telephone...06.....

Les informations concernant vos formations

- Résumé
- Formateurs
- Programme détaillé
- Prise en charge

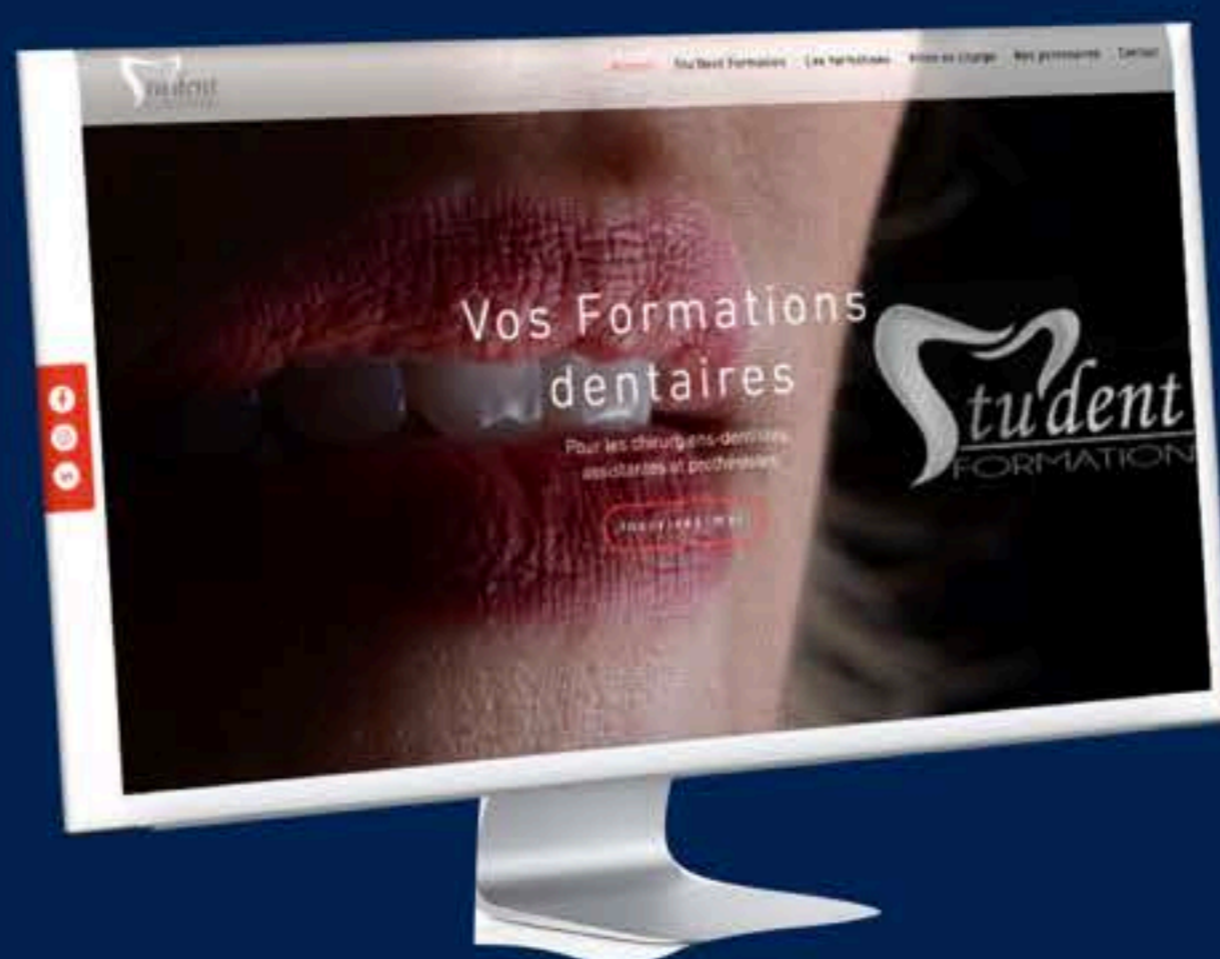

- Modalités d'accès
- Moyens pédagogiques
- Modalités d'évaluation
- Taux de satisfaction

www.studentformation.fr

Retrouvez toutes les informations
sur notre site internet



Le DPC c'est

- Obligatoire de 2023 à 2025
- Vous bénéficiez de 18 heures prises en charge par an
- Avec une indemnisation forfaitaire de perte de ressources



Le FIFPL c'est

- Pour les praticiens libéraux
- Prise en charge de 250 euros par formation
- Limité à 750 euros par an

Venez avec votre assistante



Le plus de Stu'Dent Formation:

Nos formations sont
susceptibles d'être prises en
charge par OpcoEp/
Actalians

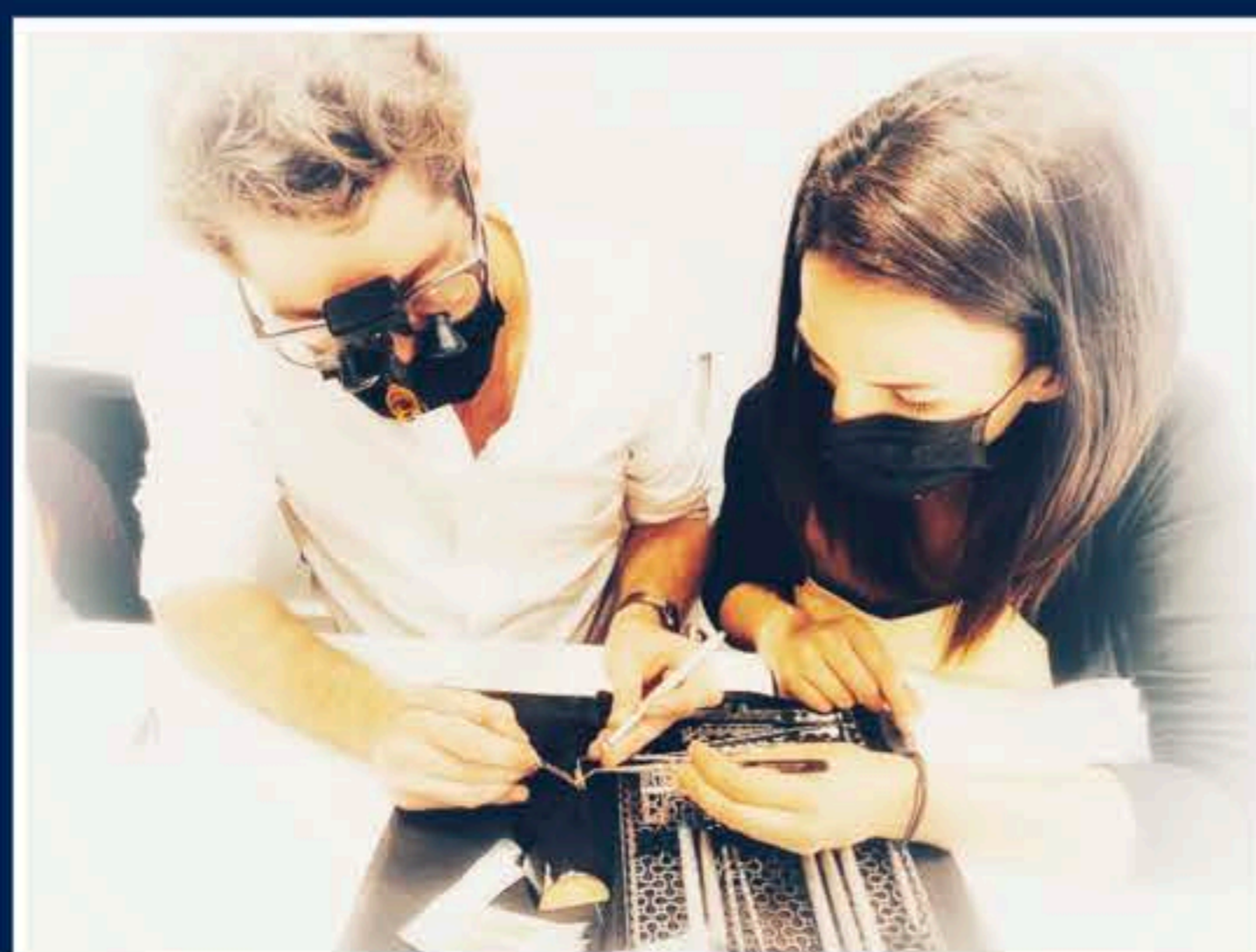

Les avantages:

- optimiser le travail à 4 mains
- faciliter la mise en place des acquis de la formation
- renforcer la cohésion d'équipe
- Développer les capacités d'anticipation de votre assistante

student

Retrouvez notre programme
sur notre site internet

www.studentformation.fr

Tel: 06 83 96 23 06

contact.studentformation@gmail.com



Qualiopi
processus certifié

 RÉPUBLIQUE FRANÇAISE

Pour les actions de formation

Suivez notre actualité
en vous abonnant sur nos pages



Instagram



facebook

