

# VOS FORMATIONS

Pour Chirurgiens-Dentistes  
Assistants & Prothésistes Dentaires



## PROGRAMME 2025-2026



# STU'DENT FORMATION C'est quoi?

Stu'Dent Formation est un organisme de formation  
de la région Toulousaine  
pour les chirurgiens-dentistes, assistantes et prothésistes.

De la théorie  
à la pratique

## NOS FORMATIONS

Pour un exercice  
omnipratique

Des sujets d'actualité applicables au cabinet en omnipratique  
pour se former et s'ouvrir aux nouvelles technologies.  
Une méthode combinant théorie et travaux pratiques

**COURS  
+  
TP**

CONFÉRENCIERS De renom



Nos conférenciers de renom



Nos conférenciers font partie  
des meilleurs dans leurs  
disciplines  
respectives.



**AMBIANCE Conviviale**  
avec le sourire, on apprend mieux.

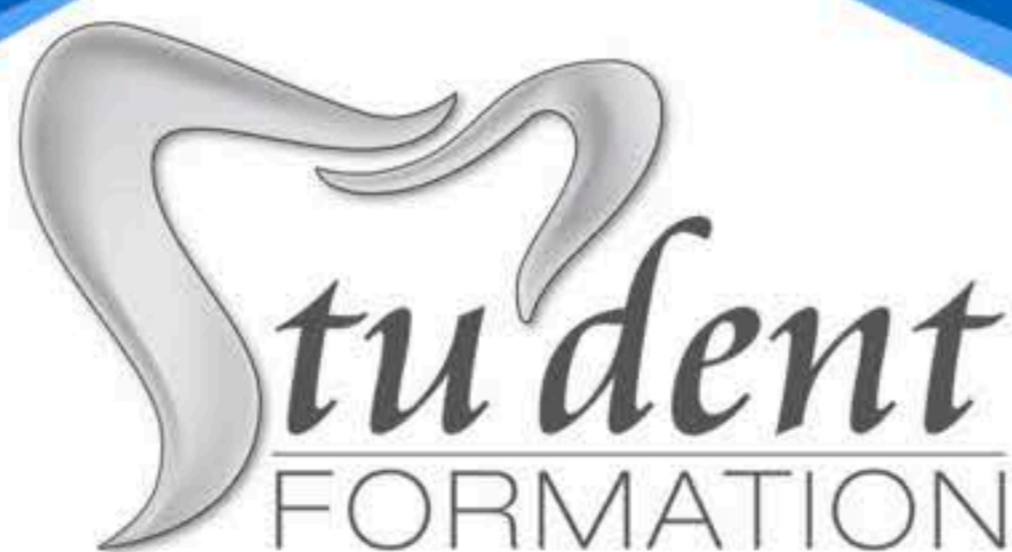

Nous vous attendons pour partager un moment  
convivial avec des formations de haut niveau!

*Cathy et Laurent*

## A vos agendas 2025 - 2026

### FÉVRIER 2025

- 6-7 Les Facettes en omni  
Frederic RAUX **ESTHÉ**

### AVRIL 2025

- 3 Lambeaux & Sutures  
Vincent Benouaich **CHIR**

### MAI 2025

- 22 Les Secrets de l'Isolation  
Stephane Browet **OMNI**

### MARS 2025

- 6 Éclaircissements & Taches Blanches  
Laurent Elbeze **ESTHÉ**

- 13 Retraitement Endo  
Stéphane Simon **OMNI**

- 27 Felures & Overlays  
Gauthier Weisrock **OMNI**

- 28 Inlay, Onlay, Overlay  
Gauthier Weisrock **OMNI**

### JUIN 2025

- 5-6 Les MIH  
Camille Laulan  
Laurent Elbeze **PEDO-ESTH**  
BORDEAUX

- 5-6 Endo: traitement initial  
Cédric Buoro  
Agathe Blondon **OMNI**

- 16-17 AFGSU Niveau 2  
18 Primo, 3 jour **OMNI**

- 19 AFGSU Niveau 2  
Recyclage, 1 jour **OMNI**

- 12 Occlusion & Implants  
Christophe GHRENASSIA **IMPLANTO**

### JUILLET 2025

- 3 Les Elongations Coronaires  
Perrine Balland **OMNI**

- 4 Débuter en chirurgie mucco-gingivale  
Perrine Balland **OMNI**

### SEPTEMBRE 2025

- 18 Les composites injectés  
Alexandre Richard **OMNI**

### OCTOBRE 2025

- 9 Inlay, Onlay, Overlay  
Gauthier Weisrock **OMNI**  
La Rochelle

- 10 La photo en omni  
Gregory CAMALEONTE **OMNI**  
La Rochelle

### NOVEMBRE 2025

- 21 Les Cantilevers  
Florian Nadal **ESTH**

- 20 La photo en omni  
Gregory CAMALEONTE **OMNI**

- 20 Formation Validante CBCT justification, optimisation et pratique clinique  
Eric Bonnet **OMNI**

### DÉCEMBRE 2025

- 11 Les VertiPrep  
Hugues De Bellenet **OMNI**

- 18-19 Formation Formateur Speaker

### JANVIER 2026

- 15 Les contentions fibrées  
Claire Dischant  
Pierre-Jean Vandormne **PARO ODF**

- 29-30 L'hypnose en omni  
Christine Barbarit **OMNI**

### FÉVRIER 2026

- 19 Les Usures Dentaires  
Laurent Elbeze,  
Christophe Ghrenassia **OMNI**

### MARS 2026

- 22 La bataille des adhésifs  
Frederic RAUX  
Équipe ADDA **OMNI**

### AVRIL 2026

- 9 La bataille des aligneurs  
Matthieu Benichou **OMNI**

- 16 Je pose mes 1ers Implants  
Vincent Benouaich **IMPLANTO**



Retrouvez notre programme complet sur [www.studentformation.fr](http://www.studentformation.fr)



[www.studentformation.fr](http://www.studentformation.fr)

Tel: 06 83 96 23 06

contact.studentformation@gmail.com

Cathy et Laurent



# Ouverture Inscription **DPC** 2025



## Les Facettes en omni

Action 95172425025

Frederic RAUX

## Inlays, inlays et Overlays

Action 95172325004

Gauthier Weisrock

## Felures & Overlays

Action 95172325020

Gauthier Weisrock

## Les composites injectés

Action 95172325019

Alexandre Richard

## Les MIH

Action 95172425027

Camille Laulan, Laurent Elbeze

## Les Cantilevers

Action 95172325006

Florian Nadal

## Les VertiPrep

Action 95172425026

Hugues De Bellenet

## Les Secrets de l'Isolation

Action 95172325005

Stephane Browet

## Retraitement Endo

Action 95172425024

Stéphane Simon

## Le traitement initial en endo

Action 95172425030

Agathe Blondon, Cédric Buoro

## La photo en omni

Action 95172325009

Gregory CAMALEONTE

## Éclaircissements & Taches Blanches

Action 95172325010

Laurent Elbeze

## Lambeaux & Sutures

Action 95172425028

Vincent Benouaich

## Les Thérapies Parodontales

Action 95172325021

Matthias RZEZNIK

## Les Elongations Coronaires

Action 95172325016

Perrine Balland

## Débuter en chirurgie mucco-gingivale

Action 95172425029

Perrine Balland

## Occlusion & Implants

Action 95172325022

Christophe GHRENASSIA

## Formation Validante **CBCT**

Action 95172325014

Eric Bonnet

# A vos agendas . . .

|                           | Date                                 | Formation                            | Formateur                                | Action DPC  | Session  | Ville              |
|---------------------------|--------------------------------------|--------------------------------------|--|-------------|----------|--------------------|
| <b>2025</b>               | jeudi 16 janvier 2025                | Les Élongations Coronaires           | Perrine Balland                          | 95172325016 | 25.003   | Toulouse           |
|                           | jeudi 30 janvier 2025                | Les Thérapies Parodontales           | Matthias Rzeznick                        | 95172325021 | 25.002   | Toulouse           |
|                           | vendredi 31 janvier 2025             | Les Thérapies Parodontales           | Matthias Rzeznick                        | 95172325021 | 25.003   | Toulouse           |
|                           | Jeudi 6 et Vendredi 7 Février        | Les facettes en omni                 | Frédéric RAUX                            | 95172425025 | 25.001   | Toulouse           |
|                           | jeudi 6 mars 2025                    | Éclaircissements & Taches Blanches   | Laurent Elbeze                           | 95172325010 | 25.009   | Toulouse           |
|                           | Vendredi 7 mars 2025                 | Radioprotection des Patients         | Hélène Tournier,<br>Cathy GERBER         |             |          | Toulouse           |
|                           | jeudi 13 mars 2025                   | Retraitement Endo                    | Stéphane Simon                           | 95172425024 | 25.003   | Toulouse           |
|                           | jeudi 27 mars 2025                   | Fêlures & Overlays                   | Gauthier Weisrock                        | 95172325020 | 25.004   | Toulouse           |
|                           | vendredi 28 mars 2025                | Inlays, Onlays et Overlays           | Gauthier Weisrock                        | 95172325004 | 25.011   | Toulouse           |
|                           | jeudi 3 avril 2025                   | Lambeaux & Sutures                   | Vincent Benouaich                        | 95172425028 | 25.001   | Toulouse           |
|                           | jeudi 22 mai 2025                    | Les Secrets de l'Isolation           | Stéphane Browet                          | 95172325005 | 25.006   | Toulouse           |
|                           | jeudi 22 mai 2025                    | Les VertiPrep                        | Hugues De Belenet                        | 95172425026 | 25.001   | Toulouse           |
|                           | vendredi 23 mai 2025                 | Les VertiPrep                        | Hugues De Belenet                        | 95172425026 | 25.002   | Toulouse           |
|                           | Jeudi 5 et Vendredi 6 Juin 2025      | LE traitement initial en Endodontie  | Cédric Buoro, Agathe Blondon             | 95172425029 | à venir  | Toulouse           |
|                           | Jeudi 5 et Vendredi 6 Juin 2025      | Les MIH                              | Camille Laulan,<br>Laurent Elbeze        | 95172425027 | 25.001   | <b>Bordeaux</b>    |
|                           | jeudi 12 juin 2025                   | Occlusion & Implants                 | Christophe Ghrenassia                    | 95172325022 | 25.002   | Toulouse           |
|                           | 16, 17 et 18 juin 2025               | AFGSU 2, PrimoFormation (3j)         | Mickael Michelon                         |             |          | Toulouse           |
|                           | jeudi 19 juin 2025                   | AFGSU 2, Recyclage (1 jour)          | Mickael Michelon                         |             |          | Toulouse           |
|                           | jeudi 3 juillet 2025                 | Les Élongations Coronaires           | Perrine Balland                          | 95172325016 | 25.004   | Toulouse           |
|                           | vendredi 4 juillet 2025              | Débuter en chirurgie mucco-gingivale | Perrine Balland                          | 95172425029 | à venir  | Toulouse           |
|                           | jeudi 18 septembre 2025              | Les composites injectés              | Alexandre Richard                        | 95172325019 | 25.002   | Toulouse           |
|                           | jeudi 9 octobre 2025                 | Inlays, Onlays et Overlays           | Gauthier Weisrock                        | 95172325004 | 25.012   | <b>La Rochelle</b> |
|                           | vendredi 10 octobre 2025             | La photo en omni                     | Grégory Camaleonte                       | 95172325009 | 25.002   | <b>La Rochelle</b> |
|                           | jeudi 20 novembre 2025               | Formation Validante CBCT             | Eric Bonnet                              | 95172325014 | 25.003   | Toulouse           |
| jeudi 20 novembre 2025    | La photo en omni                     | Grégory Camaleonte                   | 95172325009                              | 25.003      | Toulouse |                    |
| vendredi 21 novembre 2025 | Les Cantilevers                      | Florian Nadal                        | 95172325006                              | 25.006      | Toulouse |                    |
| jeudi 11 décembre 2025    | Les VertiPrep                        | Hugues De Belenet                    | 95172425026                              | 25.003      | Toulouse |                    |
| 18 & 18 décembre 2025     | Prise de parole en publique          |                                      |  |             | Toulouse |                    |
| <b>2026</b>               | Jeudi 15 janvier 2026                | Les contentions Fibrés               | PJ Vandoorme, Claire Dischant            |             |          | Toulouse           |
|                           | Vendredi 16 janvier 2026             | Éclaircissements & Taches Blanches   | Laurent Elbeze                           |             |          | Toulouse           |
|                           | Jeudi 22 et Vendredi 23 Janvier 2026 | Les usures dentaires                 | Laurent Elbeze,<br>Christophe Ghrenassia |             |          | <b>Agen</b>        |
|                           | 29 et 30 janvier 2026                | L'hypnose en omni                    | Christine Barbarit                       |             |          | Toulouse           |
|                           | Jeudi 5 Février 2026                 | Les Thérapies Parodontales           | Matthias Rzeznick                        |             |          | Toulouse           |
|                           | 19 et 20 Janvier 2026                | Les usures dentaires                 | Laurent Elbeze,<br>Christophe Ghrenassia |             |          | Toulouse           |
|                           | Jeudi 26 mars 2026                   | La bataille de l'adhésion            | Frédéric Raux et l'équipe de l'ADDA      |             |          | Toulouse           |
|                           | Jeudi 9 avril 2026                   | La bataille des aligneurs            | Mathieu Benichou                         |             |          | Toulouse           |
| Jeudi 16 avril 2026       | Je pose mes 1ers implants            | Vincent Benouaich                    |  |             |          |                    |

# LES ÉLONGATIONS CORONAIRES EN OMNIPRATIQUE

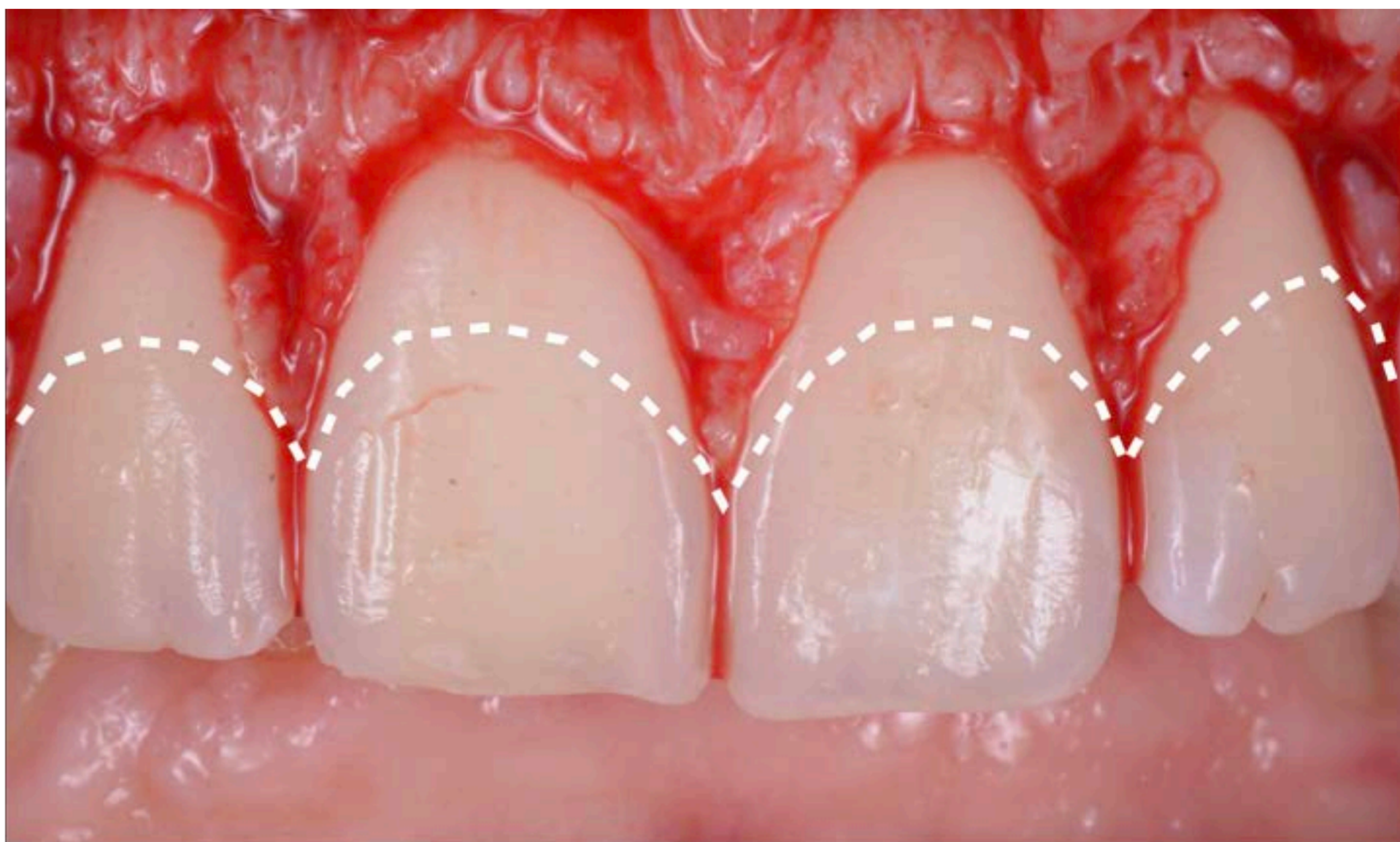

## Programme Cours & TP



### De la théorie ...

- Poser l'indication
- Pronostiquer le résultat
- Éviter les pièges
- Choisir la meilleur technique

### ... à la pratique

- TP éléngation coronaire
- TP suture
- TD analyse de cas  
(des situation simples aux plus complexes)



SUR TÊTE  
DE PORC

## DR PERINNE BALLAND

### NOMBRE DE PLACES LIMITÉS

**LIEU** TOULOUSE

### HORAIRES

Le Jeudi 16 janvier 2025 de 9h à 18h  
Les pauses et repas de midi sont inclus.

### INSCRIPTION

L'inscription sera validée à réception du règlement à **Stu'Dent Formation**  
**12 avenue Frederic Estebe 31200 Toulouse**

- 520€ pour les praticiens
- 240€ pour les assistantes (bulletin séparé)

**Cette formation est susceptible d'être prise en charge par**

Le **FIF-PL** (jusqu'à 250€)

Le **DPC** (jusqu'à 520€ + 360 € d'indemnisation)

**OPCO-EP jusqu'à 240 euros** (assistantes)

Le chèque sera encaissé 5 semaines avant le début des cours. Stu'Dent Formation se réserve le droit de toute modification ou annulation de la formation si nécessaire.

Conditions Générales de Ventes disponibles sur notre site internet

contact.studentformation@gmail.com Tel : 06 83 96 23 06 [www.studentformation.fr](http://www.studentformation.fr)



ÉLONGATION CORONAIRE - 16 JANVIER 2025

Nom.....

Prénom.....

Nom de la société .....

Libéral(e)  Salarie(e)

Adresse.....

Mail:.....

Telephone...06.....

# LES THÉRAPIES PARODONTALES

## APPROCHE MODERNE ET SIMPLIFIÉE

Cours / TP

Comprendre  
Prévenir  
Guérir

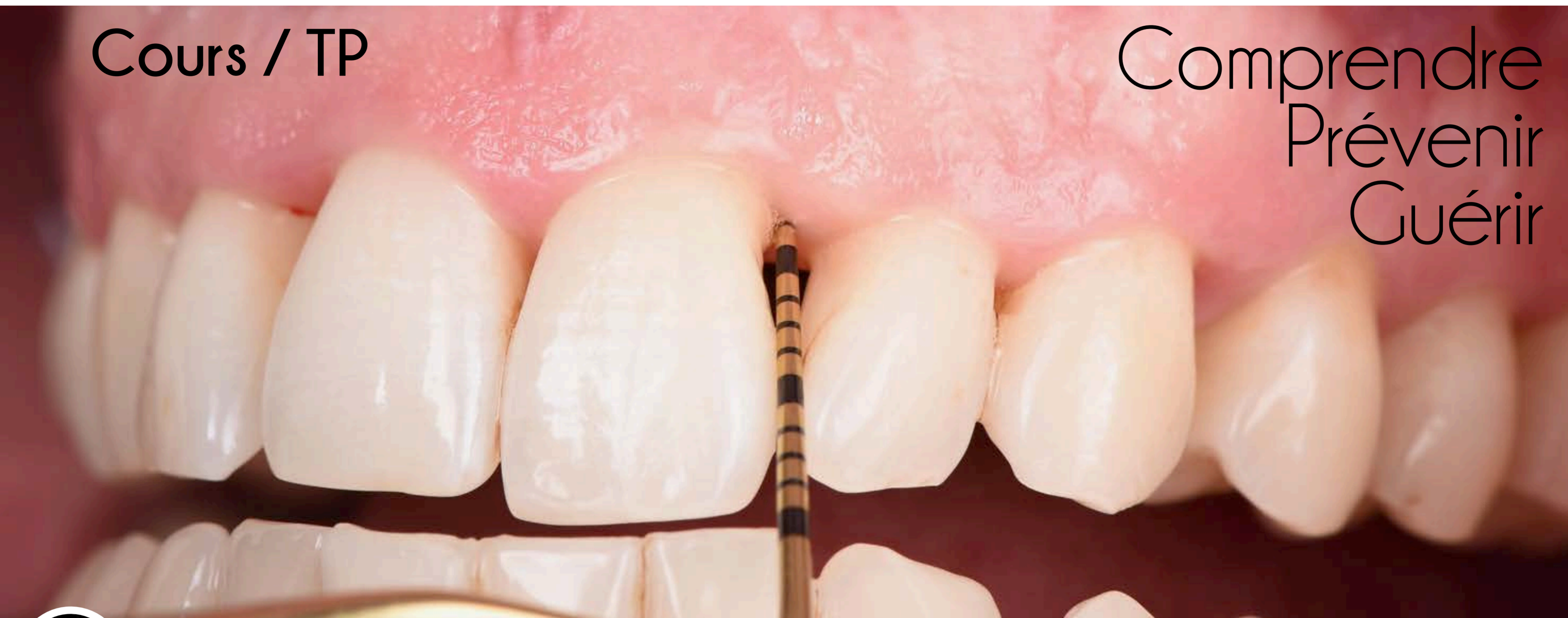

Programme

Prise en charge des maladies parodontales

## Les maladies parodontales

Définition, Dépistage précoce,  
**Communication avec le patient**  
Les techniques de brossage en 2023

## Les traitements des maladies parodontales

Les traitements non chirurgicaux: solutions, mise en oeuvre  
Les traitements des poches profondes sans douleur, ni anesthésie  
Conserver ou extraire?

## Vaincre la parodontite réfractaire

Poser l'indication d'un abord chirurgical  
Maintenance parodontale, : mise en place et facturation  
Communication: motivation du Patient



**Matthias RZEZNIK**

**NOMBRE DE PLACES LIMITE**

**LIEU**

**TOULOUSE**

**HORAIRES**

Le vendredi 31 janvier 2025 de 9h à 18h  
Les pauses et repas de midi sont inclus.

**INSCRIPTION**

L'inscription sera validée à réception  
du règlement à **Stu'Dent Formation**  
**12 avenue Frederic Estebe 31200 Toulouse**  
 550€ pour les praticiens  
 240€ pour les assistantes (bulletin séparé)

**Cette formation est susceptible d'être prise en charge par**

Le **FIF-PL** (jusqu'à 250€)

Le **DPC** (jusqu'à 520€ + 360 € d'indemnisation)

**OPCO-EP jusqu'à 240 euros** (assistantes)

Le chèque sera encaissé 5 semaines avant le début des cours. Stu'Dent Formation se réserve le droit de toute modification ou annulation de la formation si nécessaire.

Conditions Générales de Ventes disponibles sur notre site internet

contact.studentformation@gmail.com Tel : 06 83 96 23 06 [www.studentformation.fr](http://www.studentformation.fr)



Les thérapies parodontales -Vendredi 31 Janvier 25

Nom.....

Prénom.....

Nom de la société .....

Libéral(e)  Salarie(e)

Adresse.....

Mail:.....

Telephone...06.....

# LES THÉRAPIES PARODONTALES

## APPROCHE MODERNE ET SIMPLIFIÉE

Cours / TP

Comprendre  
Prévenir  
Guérir

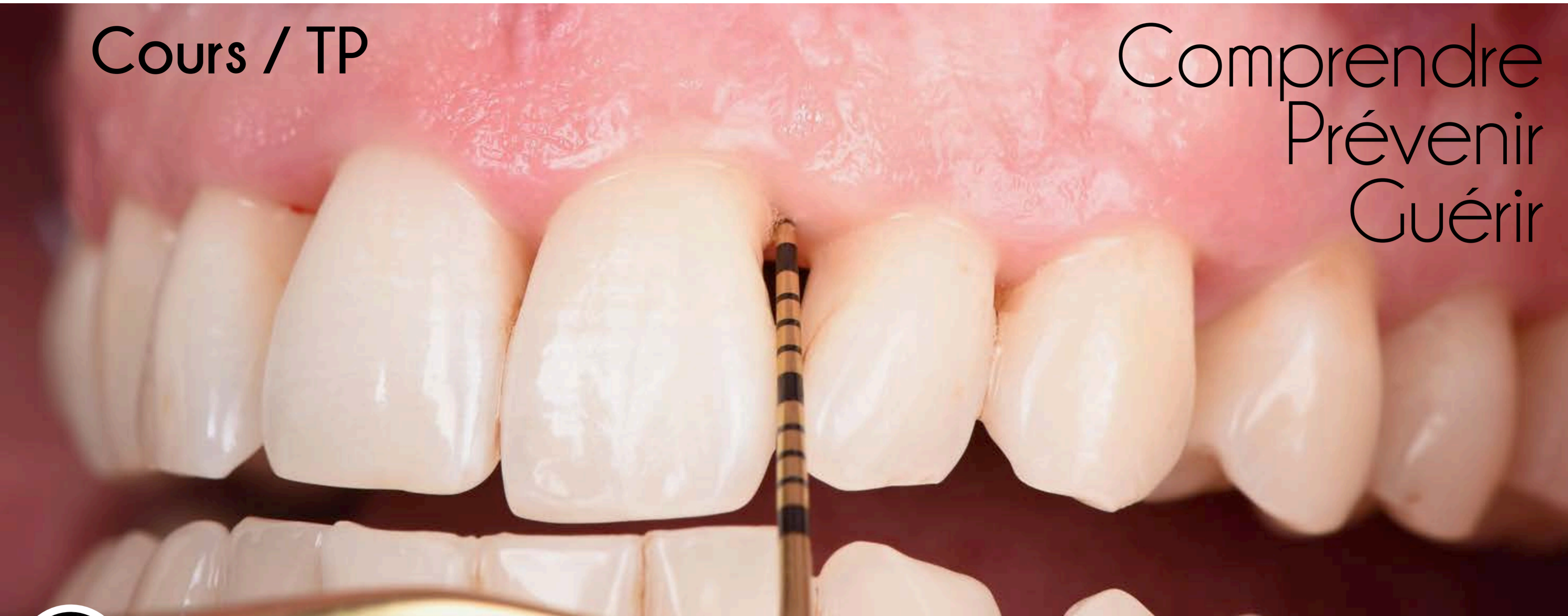

Programme

Prise en charge des maladies parodontales

## Les maladies parodontales

Définition, Dépistage précoce,  
**Communication avec le patient**  
Les techniques de brossage en 2023

## Les traitements des maladies parodontales

Les traitements non chirurgicaux: solutions, mise en oeuvre  
Les traitements des poches profondes sans douleur, ni anesthésie  
Conserver ou extraire?

## Vaincre la parodontite réfractaire

Poser l'indication d'un abord chirurgical  
Maintenance parodontale, : mise en place et facturation  
Communication: motivation du Patient

**Matthias RZEZNIK**



**NOMBRE DE PLACES LIMITE**

**LIEU**

**TOULOUSE**

**HORAIRES**

Le Jeudi 30 janvier 2025 de 9h à 18h  
Les pauses et repas de midi sont inclus.

**INSCRIPTION**

L'inscription sera validée à réception  
du règlement à **Stu'Dent Formation**  
**12 avenue Frederic Estebe 31200 Toulouse**  
 550€ pour les praticiens  
 240€ pour les assistantes (bulletin séparé)

**Cette formation est susceptible d'être prise en charge par**

Le **FIF-PL** (jusqu'à 250€)

Le **DPC** (jusqu'à 520€ + 360 € d'indemnisation)

**OPCO-EP jusqu'à 240 euros** (assistantes)

Le chèque sera encaissé 5 semaines avant le début des cours. Stu'Dent Formation se réserve le droit de toute modification ou annulation de la formation si nécessaire.

Conditions Générales de Ventes disponibles sur notre site internet

contact.studentformation@gmail.com Tel : 06 83 96 23 06 [www.studentformation.fr](http://www.studentformation.fr)



Les thérapies parodontales - Jeudi 30 janvier 25

Nom.....

Prénom.....

Nom de la société .....

Libéral(e)  Salarie(e)

Adresse.....

Mail:.....

Telephone...06.....





Intégrer une activité esthétique  
dans son quotidien  
Du projet à l'assemblage

**FOCUS** **Trucs & Astuces** **TP**<sup>50%</sup>  
**Prépa Collage**



**NOMBRE DE PLACES LIMITE**

**LIEU**

**TOULOUSE**

**HORAIRES**

Le vendredi 31 janvier 2025 de 9h à 18h  
Les pauses et repas de midi sont inclus.

**INSCRIPTION**

L'inscription sera validée à réception  
du règlement à **Stu'Dent Formation**  
**12 avenue Frederic Estebe 31200 Toulouse**  
 1100€ pour les praticiens  
 480€ pour les assistantes (bulletin séparé)

Les facettes - 6 & 7 Février 2025

Nom.....

Prénom.....

Nom de la société .....  
 Libéral(e)  Salarie(e)

Adresse.....

Mail:.....

Telephone...06.....

**Cette formation est susceptible d'être prise en charge par**  
Le **FIF-PL** (jusqu'à 250€)  
Le **DPC** (jusqu'à 520€ + 360 € d'indemnisation)  
**OPCO-EP jusqu'à 240 euros** (assistantes)

Le chèque sera encaissé 5 semaines avant le début des cours. Stu'Dent Formation se réserve le droit de toute modification ou annulation de la formation si nécessaire.  
Conditions Générales de Ventes disponibles sur notre site internet  
[contact.studentformation@gmail.com](mailto:contact.studentformation@gmail.com) Tel : 06 83 96 23 06 [www.studentformation.fr](http://www.studentformation.fr)



# Les Eclaircissements & Taches Blanches



## Toulouse

Jeudi 6 Mars 2025

### Les éclaircissements dentaires des dents vivantes

- Indications
- Choix des produits et techniques
- Gestion des sensibilités
- Prédiction des résultats



### des dents dévulpées



Quelle conduite à tenir depuis l'interdiction du perborate de sodium?

### Les taches blanches

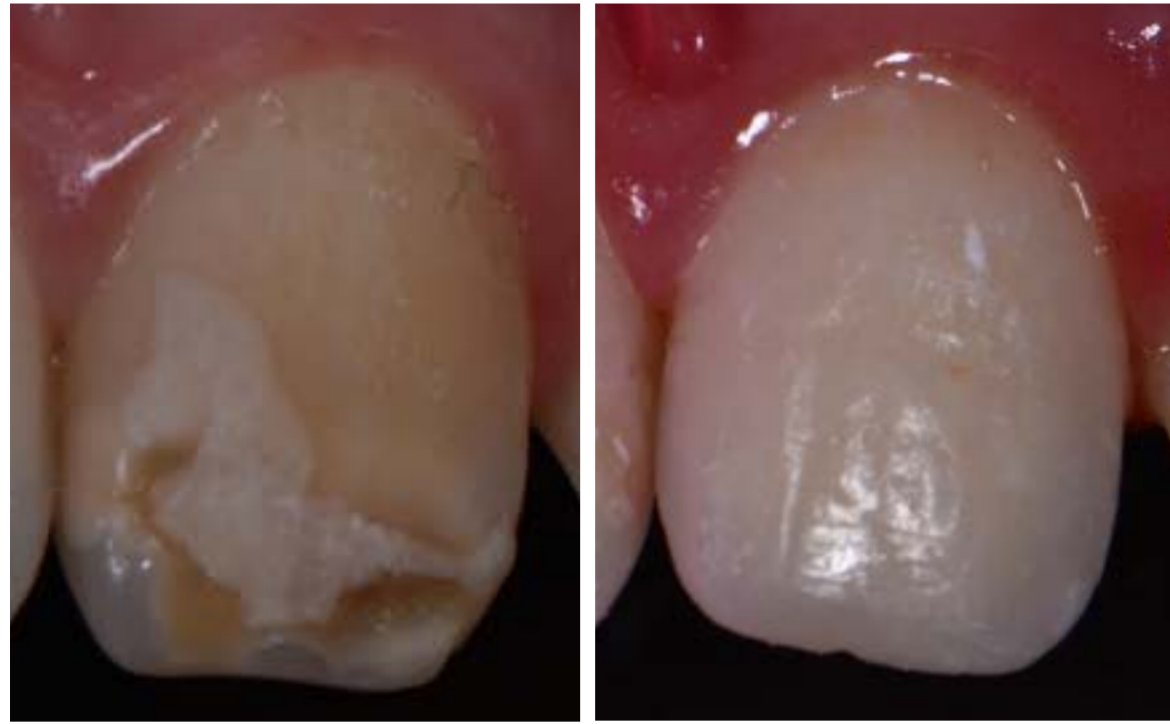

#### Mieux comprendre ... pour mieux agir

Savoir diagnostiquer simplement l'origine de la lésion pour adapter son protocole clinique.

#### Les clefs de la réussite

Toutes les astuces pour réussir ses traitements.  
Un TP pour appréhender au mieux les protocoles:  
Technique ICON, Réalisation de gouttières d'éclaircissements



## Une journée: Cours, TD et TP



avec

**Laurent ELBEZE**

Activité libérale orientée en esthétique,  
Ancien assistant hospitalo universitaire,  
Chargé d'enseignement  
à la faculté de Toulouse

Eclaircissements & Taches blanches - Jeudi 6 mars 2025

|                    |   |
|--------------------|---|
| <b>LIEUX</b>       | <b>NOMBRE DE PLACES LIMITE</b><br>Toulouse  |
| <b>HORAIRES</b>    | Le Jeudi 6 mars 2025 de 9h à 18h<br>Les pauses et repas de midi sont inclus.  |
| <b>INSCRIPTION</b> | L'inscription sera validée à réception du règlement à <b>Stu'Dent Formation</b><br><b>12 avenue Frederic Estebe 31200 Toulouse</b><br><input type="checkbox"/> 520€ pour les praticiens<br><input type="checkbox"/> 480€ pour les assistantes (bulletin séparé) |

**Cette formation est susceptible d'être prise en charge par**  
Le **FIF-PL** (jusqu'à 250€)  
Le **DPC** (jusqu'à 520€ + 360 € d'indemnisation)  
**OPCO-EP jusqu'à 240 euros** (assistantes)

Le chèque sera encaissé 5 semaines avant le début des cours. Stu'Dent Formation se réserve le droit de toute modification ou annulation de la formation si nécessaire.

Conditions Générales de Ventes disponibles sur notre site internet

contact.studentformation@gmail.com Tel : 06 83 96 23 06 [www.studentformation.fr](http://www.studentformation.fr)



Nom.....

Prénom.....

Nom de la société .....

Libéral(e)  Salarie(e)

Adresse.....

Mail:.....

Telephone...06.....

Réservé à la  
PROMO  
2011-2016



La formation à la radioprotection des patients proposée par STUDENT formation est conforme aux textes réglementaires les plus récents (Décision n° 2019-DC-0669 obligatoire depuis le 23 Septembre 2019 et guide destiné aux chirurgiens-dentistes de 2018).



Nous avons choisi de faire appel à une spécialiste de la radioprotection en milieu dentaire, Hélène TOURNIER, qui animera cette formation en partenariat avec le docteur Cathy GERBER.

**Cathy  
GERBER**

**Hélène  
TOURNIER**



**FORMATION OBLIGATOIRE TOUS LES 10 ANS**

## Programme

Le programme, se voulant avant tout accessible et pratique sera tourné vers bien entendu la connaissance du risque lié à l'utilisation des rayons X mais aussi la réglementation, les pratiques et outils permettant de limiter les doses délivrées ...

Objectif de la formation:

- Reconnaître les composants des risques inhérents aux rayonnements ionisants dans le domaine médical
- Appliquer la réglementation
- Mettre en œuvre de façon opérationnelle le principe de justification des expositions
- Mettre en œuvre de façon opérationnelle le principe d'optimisation des doses reçues par les personnes exposées
- Analyser leur pratique professionnelle sous l'angle de la gestion des risques inhérents aux rayonnements ionisants, de la justification des expositions et de l'optimisation des doses à délivrer pour améliorer la radioprotection des personnes exposées
- Informer la personne exposée afin qu'elle puisse devenir actrice de sa radioprotection



ACCÈS RÉGLEMENTÉ

**RÉSERVÉ À LA PROMOTION 2016**

**LIEU** Toulouse

**HORAIRES** Le vendredi 7 mars 2025 de 9h à 18h

**INSCRIPTION** L'inscription sera validée à réception du règlement de **330 euros** à **Stu'Dent Formation**  
12 avenue Frederic Estebe 31200 Toulouse

**Cette formation est susceptible d'être prise en charge par le FIF-PL jusqu'à 250 euros**



Nom.....

Prénom.....

Adresse.....

Téléphone:.....

Mail.....

[www.studentformation.fr](http://www.studentformation.fr)

**Radioprotection - Vendredi 7 mars 2025 - Toulouse**

contact.studentformation@gmail.com

Tel : 06 83 96 23 06

Le chèque sera encaissé 5 semaines avant le début des cours. Stu'Dent Formation se réserve le droit de toute modification ou annulation de la formation si nécessaire.

Conditions Générales de Ventes disponibles sur notre site internet

# Le Retraitement Endodontique

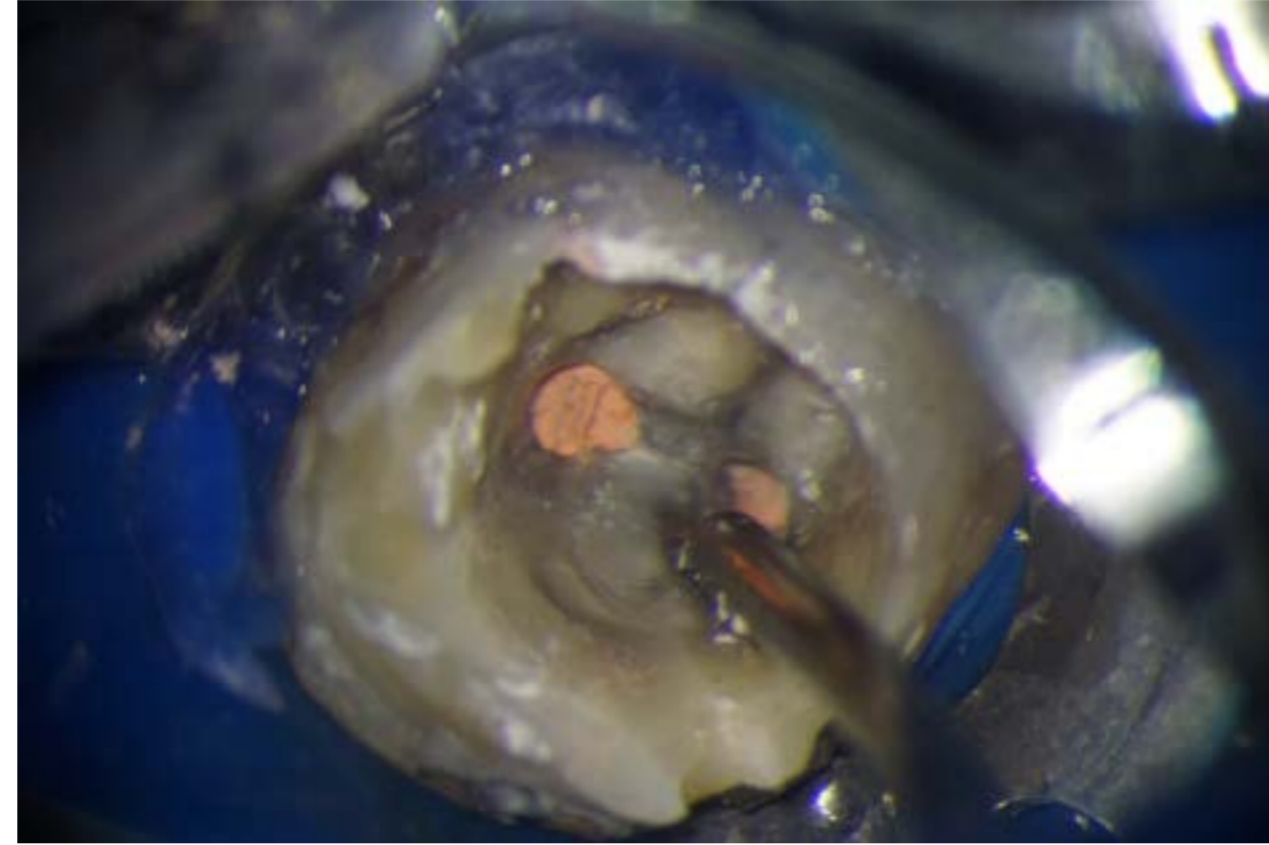

## Programme

La théorie pour une meilleure pratique ...

**RETRAITEMENT ENDO** Quand et Pourquoi?

**DÉPOSE** Des restaurations coronaires et radiculaires

**DÉSObTURATION** Les complications intra radiculaires

**INSTRUMENTS FRACTURÉS** Que faire? Procédures simplifiées

**PERFORATIONS** Comment gérer les perforations



*Une journée pour aborder les fondamentaux des retraitements endodontiques, faire le point sur les nouveaux concepts, matériaux et techniques opératoires.*



*« Vous voulez en savoir plus?  
Je vous donne rendez-vous  
pour en discuter ensemble ».*

**Stéphane SIMON**

**LIEU** TOULOUSE

Jeudi 13 mars 2025 de 9h à 18h  
Les pauses et repas de midi sont inclus.

**HORAIRES**

L'inscription sera validée à réception  
du règlement à **Stu'Dent Formation**  
**12 avenue Frederic Estebe 31200 Toulouse**  
 520€ pour les praticiens  
 240€ pour les assistantes (bulletin séparé)

**INSCRIPTION**

**Cette formation est susceptible d'être prise en charge par**

Le **FIF-PL** (jusqu'à 250€)

Le **DPC** (jusqu'à 520€ + 360 € d'indemnisation)

**OPCO-EP jusqu'à 240 euros** (assistantes)

Le chèque sera encaissé 5 semaines avant le début des cours. Stu'Dent Formation se réserve le droit de toute modification ou annulation de la formation si nécessaire.

Conditions Générales de Ventes disponibles sur notre site internet

contact.studentformation@gmail.com Tel : 06 83 96 23 06 [www.studentformation.fr](http://www.studentformation.fr)



Retraitements - Vendredi 13 mars 2025

Nom.....

Prénom.....

Nom de la société .....  
 Libéral(e)  Salarie(e)

Adresse.....

Mail:.....

Telephone...06.....

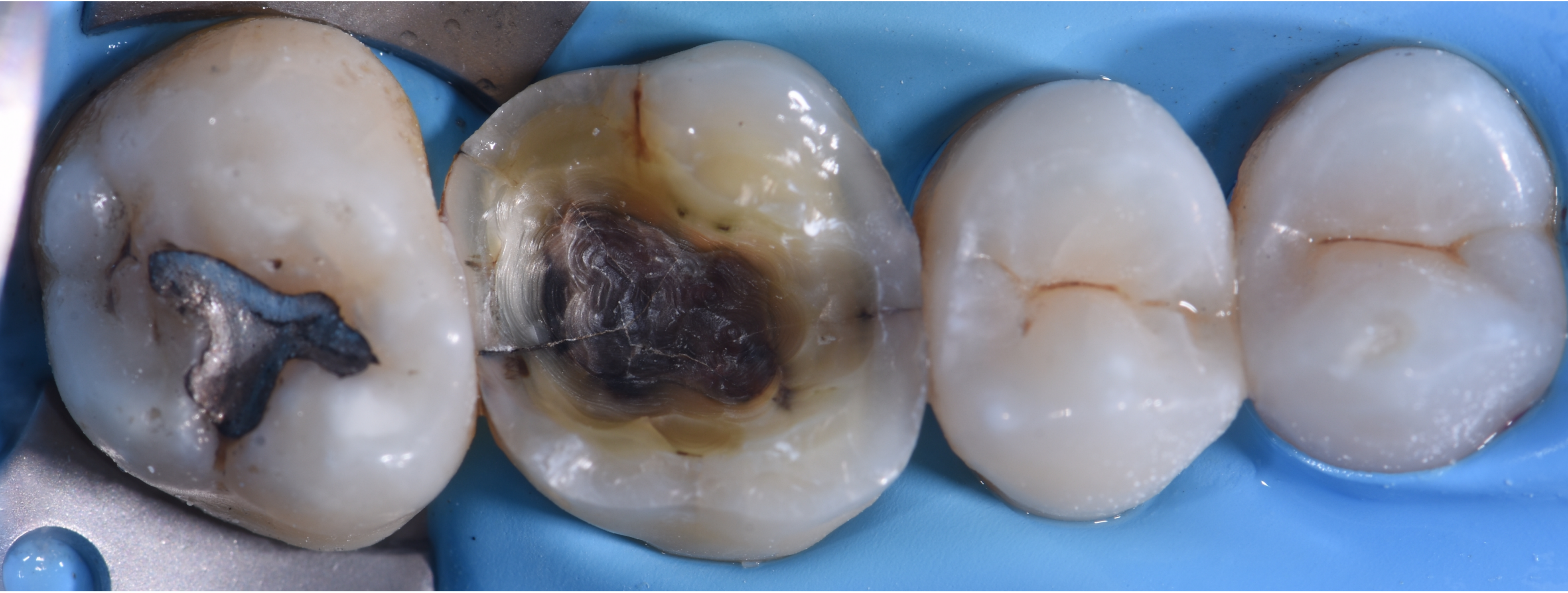

50% Cours / 50% TP



Les fêlures

Définition,  
Mécanisme, Classification  
Diagnostic

Thérapeutique

Préservation vitalité,  
IDS, Overlays, ...  
Choix des matériaux

Les échecs

Savoir anticiper et gérer  
les échecs

**Gauthier WEISROCK**

## TP sur dents délabrées

Préparation + Collage  
overlay

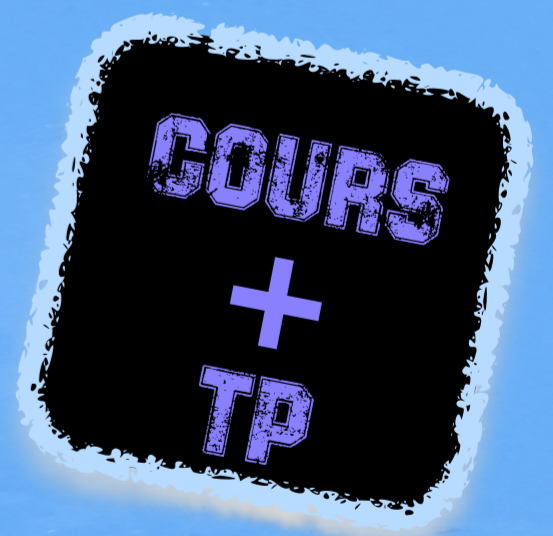

|                    |  |
|--------------------|--|
| <b>LIEUX</b>       | <b>NOMBRE DE PLACES LIMITE</b><br>Toulouse   |
| <b>HORAIRES</b>    | Le Jeudi 27 mars 2025 de 9h à 18h<br>Les pauses et repas de midi sont inclus.  |
| <b>INSCRIPTION</b> | L'inscription sera validée à réception<br>du règlement à <b>Stu'Dent Formation</b><br><b>12 avenue Frederic Estebe 31200 Toulouse</b><br><input type="checkbox"/> 520€ pour les praticiens<br><input type="checkbox"/> 480€ pour les assistantes (bulletin séparé) |

**Cette formation est susceptible d'être prise en charge par**  
Le **FIF-PL** (jusqu'à 250€)  
Le **DPC** (jusqu'à 520€ + 360 € d'indemnisation)  
**OPCO-EP jusqu'à 240 euros** (assistantes)

Le chèque sera encaissé 5 semaines avant le début des cours. Stu'Dent Formation se réserve le droit de toute modification ou annulation de la formation si nécessaire.  
Conditions Générales de Ventes disponibles sur notre site internet  
contact.studentformation@gmail.com Tel : 06 83 96 23 06 [www.studentformation.fr](http://www.studentformation.fr)

**Fêlures & Overlays - Jeudi 27 mars 2025**

Nom.....

Prénom.....

Nom de la société .....

Libéral(e)  Salarie(e)

Adresse.....

.....

Mail:.....

Telephone...06.....

# LES INLAYS, ONLAYS & OVERLAYS

## MAITRISER LA DENTISTERIE ADHESIVE



Comment imaginer les restaurations coronaires autrement que sous l'angle des thérapeutiques adhésives.  
Il est cependant impératif pour l'appliquer, de comprendre les fondements de cette dentisterie minimaliste, respectueuse de la biologie.  
Il convient d'en connaître les critères décisionnels et de démystifier les concepts d'adhésion associés.



**Gauthier WEISROCK**

Rejoignez-nous pour parfaire une maîtrise ses restaurations adhésives indirectes, et savoir comment réhabiliter les pertes de structures dentaire de manière conservatrice, esthétique et durable.



### Programme

... de la théorie à la pratique...

#### Mieux comprendre...

- Indications des inlay-onlay,
- Principes de préparation,
- Choix des matériaux
- IDS et remontée de marge
- Workflow classique et numérique

#### ... Pour mieux agir

- Principe du collage,
- Choix des teintes de céramiques
- Champ opératoire.
- **TP: digue et collage**



#### NOMBRE DE PLACES LIMITEES

**TOULOUSE**

Vendredi 28 Mars 2025 de 9h à 18h  
Les pauses et repas de midi sont inclus.

L'inscription sera validée à réception du règlement à **Stu'Dent Formation**

**12 avenue Frederic Estebe 31200 Toulouse**

- 520€ pour les praticiens
- 240€ pour les assistantes (bulletin séparé)

**Cette formation est susceptible d'être prise en charge par**

Le **FIF-PL** (jusqu'à 250€)

Le **DPC** (jusqu'à 520€ + 360 € d'indemnisation)

**OPCO-EP jusqu'à 240 euros** (assistantes)

Le chèque sera encaissé 5 semaines avant le début des cours. Stu'Dent Formation se réserve le droit de toute modification ou annulation de la formation si nécessaire.

Conditions Générales de Ventes disponibles sur notre site internet

contact.studentformation@gmail.com Tel : 06 83 96 23 06 [www.studentformation.fr](http://www.studentformation.fr)



Inlay, Onlays, Overlays - Vendredi 28 mars 2025

Nom.....

Prénom.....

Nom de la société .....

Libéral(e)  Salarie(e)

Adresse.....

Mail:.....

Telephone...06.....

# SUTURES & LAMBEAUX LES CLEFS DE LA RÉUSSITE



*Venez perfectionner les gestes de base  
des lambeaux d'accès et des sutures*



## Programme



- Réaliser un lambeau d'accès pour une extraction dentaire classique et pour dent de sagesse sous-muqueuse ou incluse
- Réaliser un lambeau d'accès pour une résection apicale
- Réaliser les différents types de sutures sur modèles (silicone, têtes d'animal)
- Réaliser une suture alvéolaire post-extractionnelle à visée hémostatique

Le rôle de l'assistante dentaire dans la gestion des sutures

**Dr Vincent Benouaich**



**NOMBRE DE PLACES LIMITE**

**TOULOUSE**

**LIEU**

**HORAIRES**

Le Jeudi 3 avril 2024 de 9h à 18h  
Les pauses et repas de midi sont inclus.

**INSCRIPTION**

L'inscription sera validée à réception du règlement à **Stu'Dent Formation**  
**12 avenue Frederic Estebe 31200 Toulouse**  
 520€ pour les praticiens  
 240€ pour les assistantes (bulletin séparé)

**Cette formation est susceptible d'être prise en charge par**

Le **FIF-PL** (jusqu'à 250€)

Le **DPC** (jusqu'à 520€ + 360 € d'indemnisation)

**OPCO-EP jusqu'à 240 euros** (assistantes)

Le chèque sera encaissé 5 semaines avant le début des cours. Stu'Dent Formation se réserve le droit de toute modification ou annulation de la formation si nécessaire.

Conditions Générales de Ventes disponibles sur notre site internet

contact.studentformation@gmail.com Tel : 06 83 96 23 06 [www.studentformation.fr](http://www.studentformation.fr)



Sutures & Lambeaux - Jeudi 3 avril 2024

Nom.....

Prénom.....

Nom de la société .....

Libéral(e)  Salarie(e)

Adresse.....

Mail:.....

Telephone...06.....

# LES SECRETS DE L'ISOLATION

référence DPC n° 95172325005  
Sessions 25.005



L'utilisation de la digue dentaire n'est pas aussi répandue malgré ses indications multiples. De nombreuses raisons ou excuses sont invoquées pour ne pas l'utiliser. L'idée est simple, l'exécution pratique est une autre histoire. Le champ opératoire nous permet d'accéder à une dentisterie de haut niveau en endodontie et en adhésion. Son utilisation permet une tranquillité de travail, ainsi qu'une meilleure communication avec nos patients pour un exercice d'excellence.



**Stephane Browet**

Rejoignez-nous pour un expérience exceptionnelle au cours de laquelle vous accéderez à une dentisterie de qualité de manière ludique et interactive.

## Programme

Au cours de la journée, vous profiterez de l'expérience du conférencier pour acquérir des procédures cliniques à l'aide d'un grand nombre d'astuces. Les travaux dirigés sur fantôme vous permettront d'apprendre à les mettre en oeuvre, seul ou avec votre assistante.

Pour clôturer la journée de manière sympathique, le concours «The Fast and the Furious» de l'isolement permettra au vainqueur de gagner le Trophée *Stu'Dent Best DAM*.



| LIEUX       | NOMBRE DE PLACES LIMITE   |
|-------------|---|
| Toulouse    |   |
| HORAIRES    | Le Jeudi 22 mai 2025 de 9h à 18h<br>Les pauses et repas de midi sont inclus.  |
| INSCRIPTION | L'inscription sera validée à réception du règlement à <b>Stu'Dent Formation</b><br><b>12 avenue Frederic Estebe 31200 Toulouse</b><br><input type="checkbox"/> 520€ pour les praticiens<br><input type="checkbox"/> 480€ pour les assistantes (bulletin séparé) |

**Cette formation est susceptible d'être prise en charge par**  
Le **FIF-PL** (jusqu'à 250€)  
Le **DPC** (jusqu'à 520€ + 360 € d'indemnisation)  
**OPCO-EP jusqu'à 240 euros** (assistantes)

Le chèque sera encaissé 5 semaines avant le début des cours. Stu'Dent Formation se réserve le droit de toute modification ou annulation de la formation si nécessaire.  
Conditions Générales de Ventes disponibles sur notre site internet  
contact.studentformation@gmail.com Tel : 06 83 96 23 06 www.studentformation.fr

Les secrets de l'isolation - Jeudi 22 mai 2025

Nom.....

Prénom.....

Nom de la société .....

Libéral(e)  Salarie(e)

Adresse.....

.....

Mail:.....

Telephone...06.....





Programme Cours + Cas cliniques + TP préparation

« Changez vos paradigmes prothétiques et pensez vertical! »

Respect parodontie  
**Couronnes Zircones**  
Préparations verticales  
Economie tissulaire

- Esthétique** Stabilité gingivale  
Alignement des collets  
(la prothèse guide les tissus)
- Biologique** Vitalité pulpaire, étanchéité cervicale,  
Réponse parodontale excellente
- Mécanique** Conserver la dentine péri-cervicale  
Effet ferrule, Résistance de la restauration
- Ergonomique** Rapide  
Reproductible

**Hugues De Belenet**



**NOMBRE DE PLACES LIMITE**

**LIEU**

**TOULOUSE**

**HORAIRES**

Le vendredi 23 mai 2025 de 9h à 18h  
Les pauses et repas de midi sont inclus.

**INSCRIPTION**

L'inscription sera validée à réception  
du règlement à **Stu'Dent Formation**  
**12 avenue Frederic Estebe 31200 Toulouse**  
 520€ pour les praticiens  
 240€ pour les assistantes (bulletin séparé)

**Cette formation est susceptible d'être prise en charge par**

Le **FIF-PL** (jusqu'à 250€)

Le **DPC** (jusqu'à 520€ + 360 € d'indemnisation)

**OPCO-EP jusqu'à 240 euros** (assistantes)

Le chèque sera encaissé 5 semaines avant le début des cours. Stu'Dent Formation se réserve le droit de toute modification ou annulation de la formation si nécessaire.

Conditions Générales de Ventes disponibles sur notre site internet

contact.studentformation@gmail.com Tel : 06 83 96 23 06 [www.studentformation.fr](http://www.studentformation.fr)



Les VertiPreps - Vendredi 23 mai 2025

Nom.....

Prénom.....

Nom de la société .....

Libéral(e)  Salarie(e)

Adresse.....

Mail:.....

Telephone...06.....



Programme Cours + Cas cliniques + TP préparation

« Changez vos paradigmes prothétiques et pensez vertical! »

Respect parodontie  
**Couronnes Zircones**  
Préparations verticales  
Economie tissulaire

- Esthétique** Stabilité gingivale  
Alignement des collets  
(la prothèse guide les tissus)
- Biologique** Vitalité pulpaire, étanchéité cervicale,  
Réponse parodontale excellente
- Mécanique** Conserver la dentine péri-cervicale  
Effet ferrule, Résistance de la restauration
- Ergonomique** Rapide  
Reproductible

**Hugues De Belenet**



**NOMBRE DE PLACES LIMITE**  
**TOULOUSE**

**LIEU**

**HORAIRES** Le vendredi 22 mai 2025 de 9h à 18h  
Les pauses et repas de midi sont inclus.

**INSCRIPTION** L'inscription sera validée à réception du règlement à **Stu'Dent Formation**  
**12 avenue Frederic Estebe 31200 Toulouse**

520€ pour les praticiens  
 240€ pour les assistantes (bulletin séparé)

**Cette formation est susceptible d'être prise en charge par**  
Le **FIF-PL** (jusqu'à 250€)  
Le **DPC** (jusqu'à 520€ + 360 € d'indemnisation)  
**OPCO-EP jusqu'à 240 euros** (assistantes)

Le chèque sera encaissé 5 semaines avant le début des cours. Stu'Dent Formation se réserve le droit de toute modification ou annulation de la formation si nécessaire.  
Conditions Générales de Ventes disponibles sur notre site internet  
contact.studentformation@gmail.com Tel : 06 83 96 23 06 [www.studentformation.fr](http://www.studentformation.fr)

Les VertiPreps - Vendredi 22 mai 2025

Nom.....

Prénom.....

Nom de la société .....

Libéral(e)  Salarie(e)

Adresse.....

.....

Mail:.....

Telephone...06.....

# Le traitement initial

- Diagnostic
- Ouverture
- Mise en forme
- Limite de travail
- Obturation
- Étanchéité



## Programme

TP 50%, sur simulateurs

TD Analyse de radio  
Discutions de cas cliniques

## Trucs et Astuces

« Maitriser vos traitements endo, grâce à une approche simple et reproductible »

Agathe BLONDON, Cédric BUORO

### NOMBRE DE PLACES LIMITE

**LIEUX** TOULOUSE

**HORAIRES** 5 et 6 juin 2025 de 9h à 18h  
Les pauses et repas de midi sont inclus.

**INSCRIPTION** L'inscription sera validée à réception du règlement à **Stu'Dent Formation**  
**12 avenue Frederic Estebe 31200 Toulouse**  
 1160 € pour les praticiens  
 480 € pour les assistantes (bulletin séparé)

Cette formation est susceptible d'être prise en charge par

Le **FIF-PL** (jusqu'à 250€)

Le **DPC** (jusqu'à 520€ + 360 € d'indemnisation)

**OPCO-EP jusqu'à 240 euros** (assistantes)

Le chèque sera encaissé 5 semaines avant le début des cours. Stu'Dent Formation se réserve le droit de toute modification ou annulation de la formation si nécessaire.

Conditions Générales de Ventes disponibles sur notre site internet

contact.studentformation@gmail.com Tel : 06 83 96 23 06 [www.studentformation.fr](http://www.studentformation.fr)



Traitement initial Endi - 5 et 6 juin 2025

Nom.....

Prénom.....

Nom de la société .....

Libéral(e)  Salarie(e)

Adresse.....

Mail:.....

Telephone...06.....

# LES MIH EN OMNIPRATIQUE

## MIH Fonctionnelles Esthétiques

**Déficit Esthétique**

**Risque Attrition**

**Défi Dentistes**

**Sensibilités**  
Inflammation pulpaire  
Difficultés d'anesthésies

**Augmente Risque Carieux**

Difficulté mastication  
Trouble occlusion

**Programme** 2 journées (cours, TP) Pour savoir gérer les patients souffrant MIH



Camille LAULAN    Laurent ELBEZE

## Molaires    Incisives

# TACHES BLANCHES

Quand?    Comment?    Quoi?



- Erosion/Infiltration antérieure
- Gestion des colorations présentes après infiltration
- Digue fendue
- Préparation MIH postérieure
- Composite injecté postérieur

**NOMBRE DE PLACES LIMITE BORDEAUX**

**LIEUX** BORDEAUX

**HORAIRES** Le 5 et 6 juin 2025 de 9h à 18h  
Les pauses et repas de midi sont inclus.

**INSCRIPTION** L'inscription sera validée à réception du règlement à **Stu'Dent Formation**  
**12 avenue Frederic Estebe 31200 Toulouse**  
 1100€ pour les praticiens  
 480€ pour les assistantes (bulletin séparé)

**Cette formation est susceptible d'être prise en charge par**  
Le **FIF-PL** (jusqu'à 250€)  
Le **DPC** (jusqu'à 520€ + 360 € d'indemnisation)  
**OPCO-EP jusqu'à 240 euros** (assistantes)

Le chèque sera encaissé 5 semaines avant le début des cours. Stu'Dent Formation se réserve le droit de toute modification ou annulation de la formation si nécessaire.  
Conditions Générales de Ventes disponibles sur notre site internet  
contact.studentformation@gmail.com Tel : 06 83 96 23 06 [www.studentformation.fr](http://www.studentformation.fr)



Les hypominéralisations - Bordeaux - 5 et 6 juin 2025

Nom.....

Prénom.....

Nom de la société .....

Libéral(e)     Salarie(e)

Adresse.....

.....

Mail:.....

Telephone...06.....

# Occlusion ET IMPLANTS

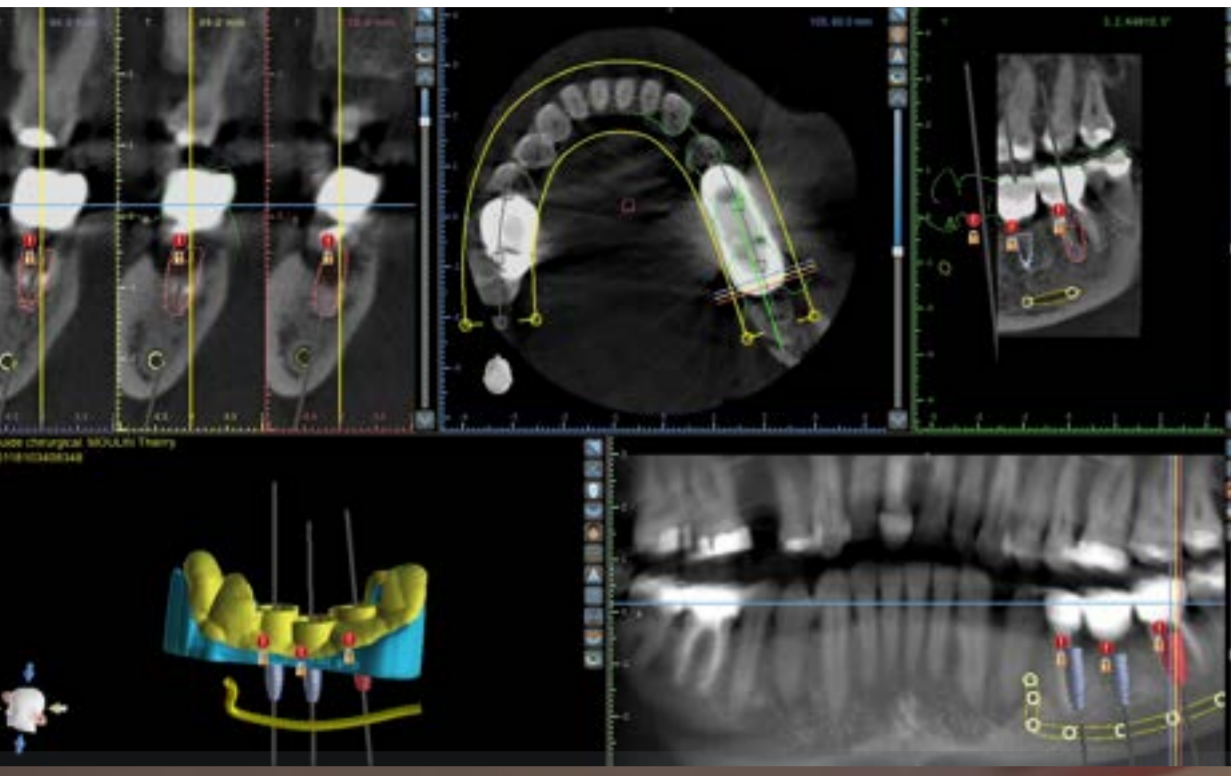

Planifier

Le projet prothétique doit guider le projet implantaire



Optimiser

Apport de la chirurgie guidée: Optimisation de la position de l'implant

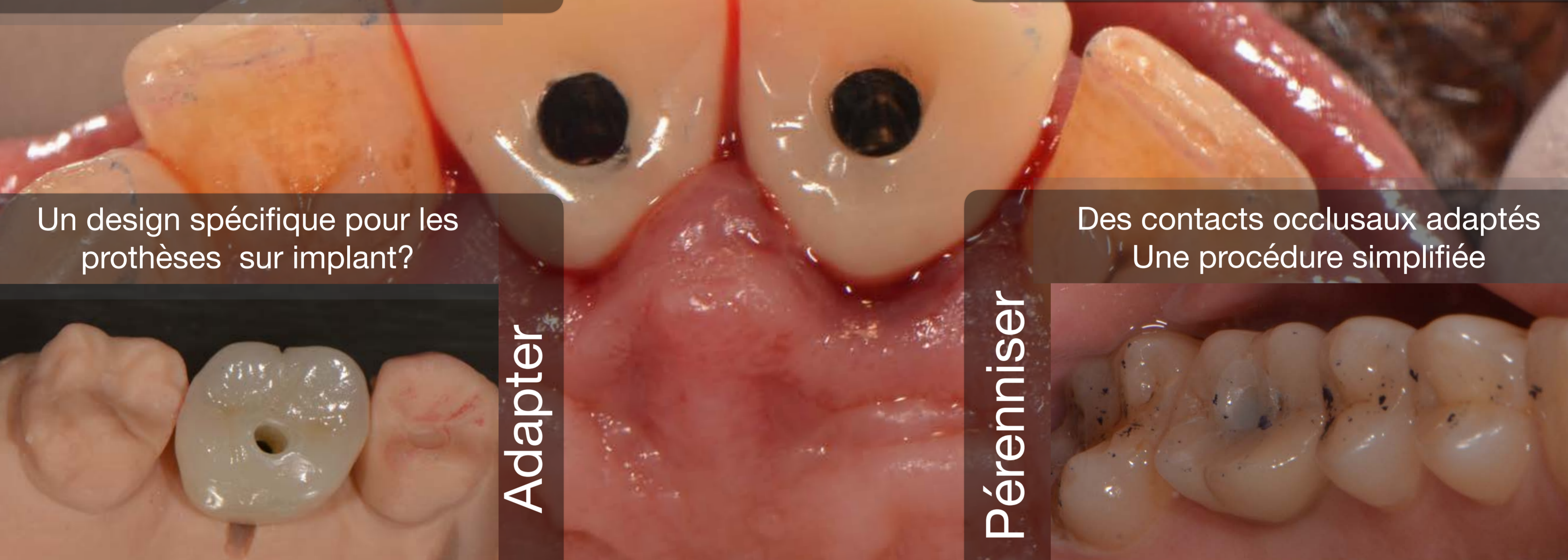

Un design spécifique pour les prothèses sur implant?

Adapter

Des contacts occlusaux adaptés Une procédure simplifiée

Pérenniser



## Comment pérenniser vos traitements implantaires?

« Les dents et les implants ne présentent pas la même physiologie. Occlusion et prothèse sur implant sont indissociables »

Adapter les concepts occlusaux aux implants  
Savoir régler la prothèse sur implant en sécurité  
Pérenniser vos réhabilitations prothétiques

**Christophe GHRENASSIA**



**NOMBRE DE PLACES LIMITE**  
Toulouse

**LIEUX**

**HORAIRES**  
Le Jeudi 12 Juin 2025 de 9h à 18h  
Les pauses et repas de midi sont inclus.

**INSCRIPTION**  
L'inscription sera validée à réception du règlement à **Stu'Dent Formation**  
**12 avenue Frederic Estebe 31200 Toulouse**  
 520€ pour les praticiens  
 480€ pour les assistantes (bulletin séparé)

**Cette formation est susceptible d'être prise en charge par**  
Le **FIF-PL** (jusqu'à 250€)  
Le **DPC** (jusqu'à 520€ + 360 € d'indemnisation)  
**OPCO-EP jusqu'à 240 euros** (assistantes)

Le chèque sera encaissé 5 semaines avant le début des cours. Stu'Dent Formation se réserve le droit de toute modification ou annulation de la formation si nécessaire.  
Conditions Générales de Ventes disponibles sur notre site internet  
contact.studentformation@gmail.com Tel : 06 83 96 23 06 [www.studentformation.fr](http://www.studentformation.fr)



**Occlusion & Implants - Jeudi 12 Juin 2025**

Nom.....

Prénom.....

Nom de la société .....  
 Libéral(e)  Salarie(e)

Adresse.....

.....

Mail:.....

Telephone...06.....

**Avoir les Gestes**



**À renouveler tous les 4 ans**

L'inscription sera validée à réception du règlement  
750 euros pour les praticiens  
720 euros pour les assistantes (bulletin séparé)

**Qui sauvent**

**Pour les chirurgiens-dentistes, assistantes et aides dentaires dont la dernière attestation date de plus de 4 ans**

Formateurs spécialisés dans la formation du personnel médical et soignant, habilités par le CESU (Centre d'Enseignement des Soins d'Urgence), professionnels du secourisme en milieu hospitalier.



**Programme**

**3 journées**

**MISE EN SITUATION**

**Savoir prendre en charge**

**Urgences Vitales**

**Savoir gérer**

**Urgences potentielles**

**Prévention**

**Risques collectifs**

|   |   |
|---|---|
| <p><b>LIEU</b> <b>NOMBRE DE PLACES LIMITE</b><br/><b>TOULOUSE</b></p>   | <p>Nom.....</p>   |
| <p><b>HORAIRES</b> Le 16, 17 et 18 juin 2025 de 9h à 18h<br/>Les pauses et repas de midi sont inclus.</p>   | <p>Prénom.....</p>  |
| <p><b>INSCRIPTION</b> L'inscription sera validée à réception du règlement à <b>Stu'Dent Formation</b><br/><b>12 avenue Frederic Estebe 31200 Toulouse</b><br/><input type="checkbox"/> 750€ pour les praticiens<br/><input type="checkbox"/> 720€ pour les assistantes (bulletin séparé)</p>  | <p>Nom de la société .....<br/><input type="checkbox"/> Libéral(e) <input type="checkbox"/> Salarie(e)<br/>Adresse.....</p> |
| <p><b>Cette formation est susceptible d'être prise en charge par le FIF-PL (jusqu'à 500 euros) et par Actalians jusqu'à 720 euros (assistantes)</b></p> <p><small>Le chèque sera encaissé 5 semaines avant le début des cours. Stu'Dent Formation se réserve le droit de toute modification ou annulation de la formation si nécessaire.<br/>Conditions Générales de Ventes disponibles sur notre site internet<br/>contact.studentformation@gmail.com Tel : 06 83 96 23 06 www.studentformation.fr</small></p> | <p>Mail:.....<br/>Telephone...06.....</p>   |

AFGSU2 - 16, 17 et 18 juin 2025



# AFGSU2

**ATTESTATION DE FORMATION AUX GESTES ET SOINS D'URGENCE NIVEAU 2**

**1 journée**

**Avoir les Gestes**

**Recyclage**

**À renouveler tous les 4 ans**



**Qui sauvent**

**Pour les chirurgiens-dentistes, assistantes et aides dentaires dont la dernière attestation date de moins de 4 ans**

Formateurs spécialisés dans la formation du personnel médical et soignant, habilités par le CESU (Centre d'Enseignement des Soins d'Urgence), professionnels du secourisme en milieu hospitalier.



**Programme**

**Recyclage 1 journées**

**MISE EN SITUATION**

**Savoir prendre en charge**

Urgences Vitales

**Savoir gérer**

Urgences potentielles

**Participer à la prévention**

Risques collectifs

|                    |   |
|--------------------|---|
| <b>LIEU</b>        | <b>NOMBRE DE PLACES LIMITE</b><br>TOULOUSE  |
| <b>HORAIRES</b>    | Le 19 juin 2025 de 9h à 18h<br>Les pauses et repas de midi sont inclus.   |
| <b>INSCRIPTION</b> | L'inscription sera validée à réception du règlement à <b>Stu'Dent Formation</b><br><b>12 avenue Frederic Estebe 31200 Toulouse</b><br><input type="checkbox"/> 390€ pour les praticiens<br><input type="checkbox"/> 390€ pour les assistantes (bulletin séparé) |

AFGSU2 - 19 juin 2025

Nom.....

Prénom.....

Nom de la société .....  
 Libéral(e)  Salarie(e)

Adresse.....

Mail:.....

Telephone...06.....

**Cette formation est susceptible d'être prise en charge par le FIF-PL (jusqu'à 500 euros) et par Actalians jusqu'à 720 euros (assistantes)**



Le chèque sera encaissé 5 semaines avant le début des cours. Stu'Dent Formation se réserve le droit de toute modification ou annulation de la formation si nécessaire.  
Conditions Générales de Ventes disponibles sur notre site internet

# DÉBUTER EN CHIRURGIE MUCO-GINGIVALE

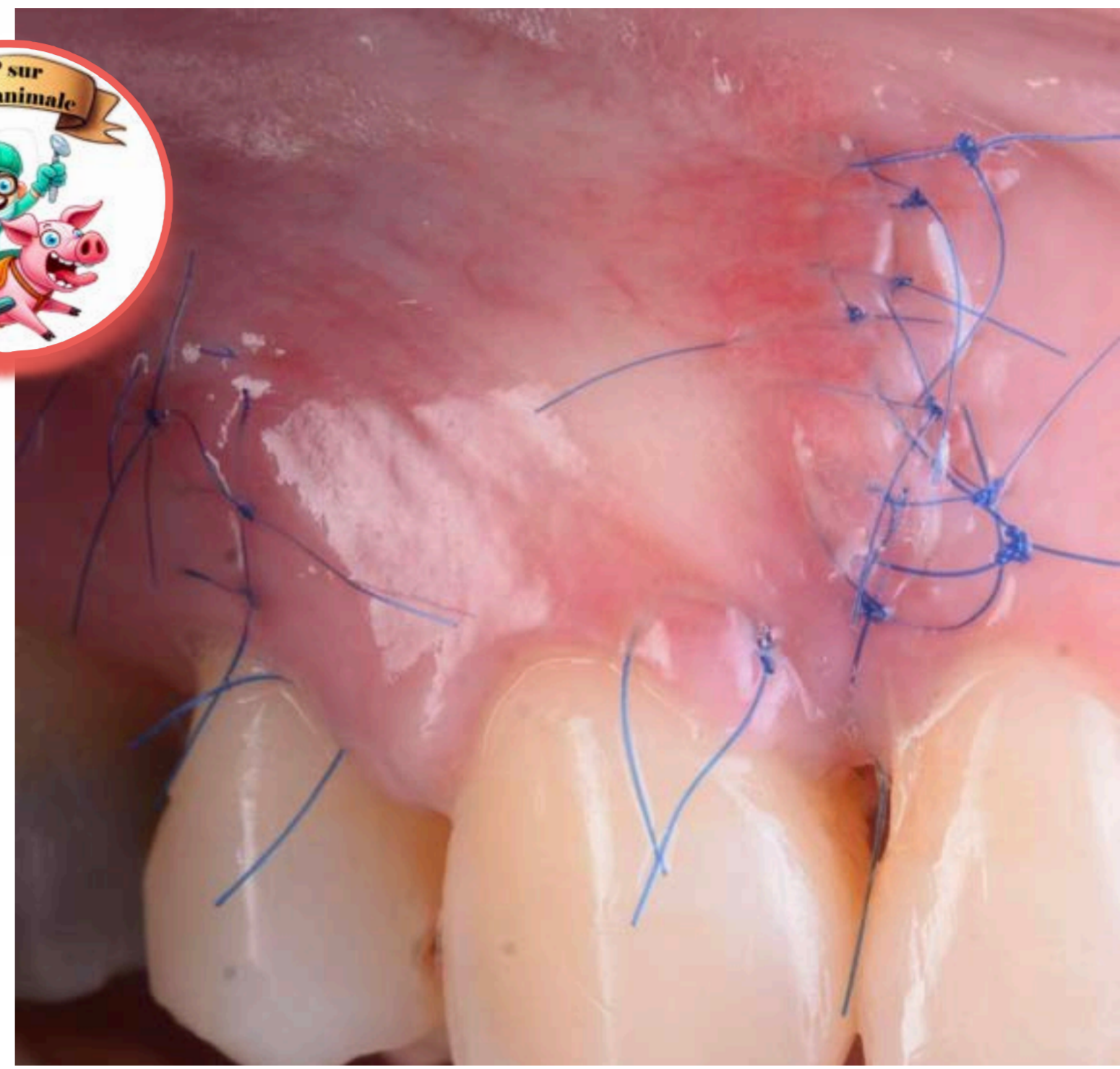
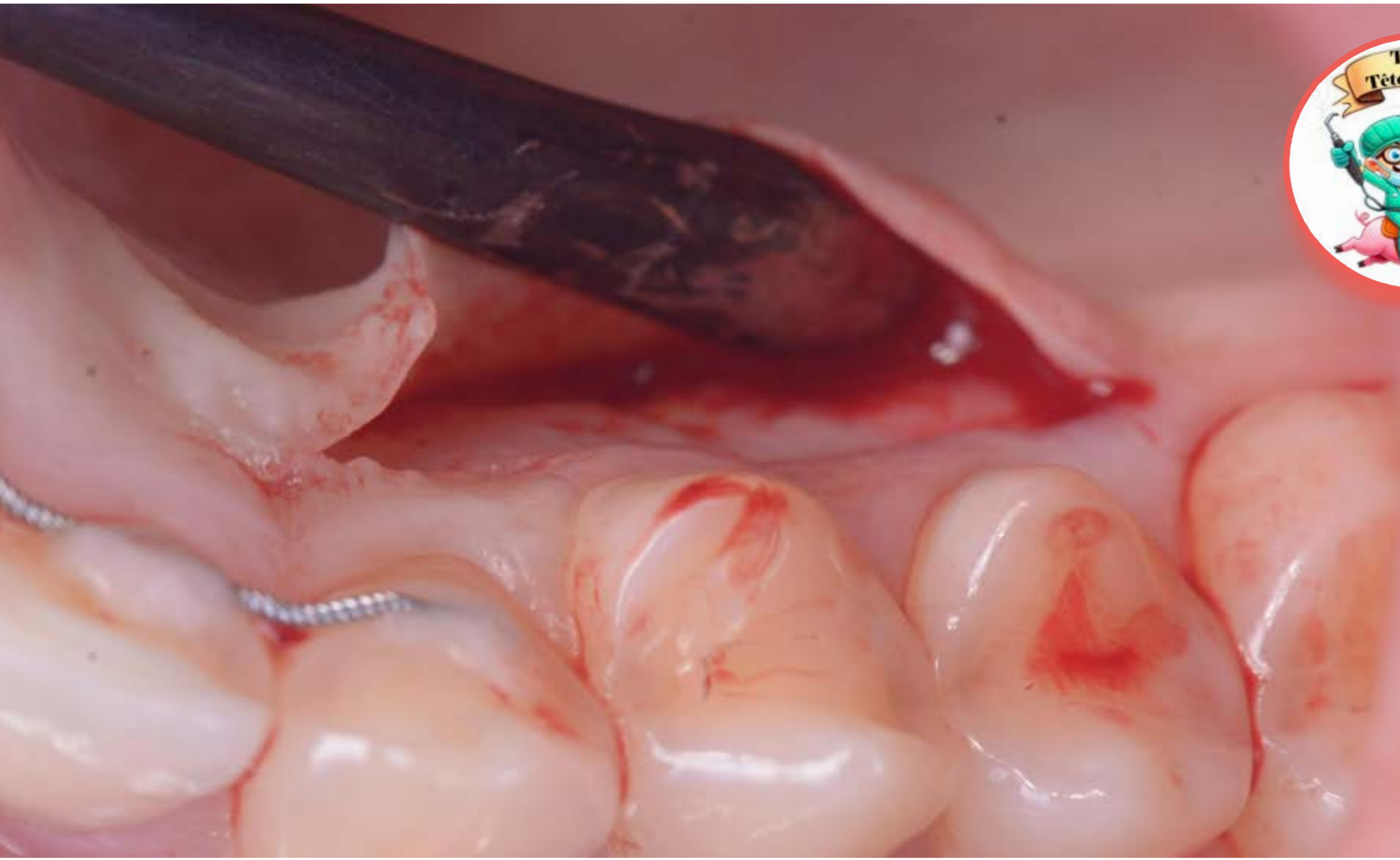

## Programme Cours & TP

« Accéder à la chirurgie muco-gingivale par une approche simplifiée et Step by Sept »



Lambeaux de repositionnement coronaire  
*Indication*  
*Greffes* Epithélio-Conjonctives  
**Chirurgie Muco**  
Greffons



- TP Prélèvement
- TP greffe épithélio-conjonctive
- TP greffe conjonctif enfoui
- TP Lambeau repositionnement coronaire

Sur tête de porc

Dr Perrine Balland

### NOMBRE DE PLACES LIMITE

#### LIEU

TOULOUSE

#### HORAIRES

Le vendredi 4 juillet 2025 de 9h à 18h  
Les pauses et repas de midi sont inclus.

#### INSCRIPTION

L'inscription sera validée à réception du règlement à **Stu'Dent Formation**  
**12 avenue Frederic Estebe 31200 Toulouse**  
 550€ pour les praticiens  
 240€ pour les assistantes (bulletin séparé)

Cette formation est susceptible d'être prise en charge par

Le **FIF-PL** (jusqu'à 250€)

Le **DPC** (jusqu'à 520€ + 360 € d'indemnisation)

**OPCO-EP jusqu'à 240 euros** (assistantes)

Le chèque sera encaissé 5 semaines avant le début des cours. Stu'Dent Formation se réserve le droit de toute modification ou annulation de la formation si nécessaire.

Conditions Générales de Ventes disponibles sur notre site internet

contact.studentformation@gmail.com Tel : 06 83 96 23 06 [www.studentformation.fr](http://www.studentformation.fr)



Chir Muco-Gingivale - Vendredi 4 juillet 2025

Nom.....

Prénom.....

Nom de la société .....

Libéral(e)  Salarie(e)

Adresse.....

Mail:.....

Telephone...06.....



# LES ÉLONGATIONS CORONAIRES EN OMNIPRATIQUE

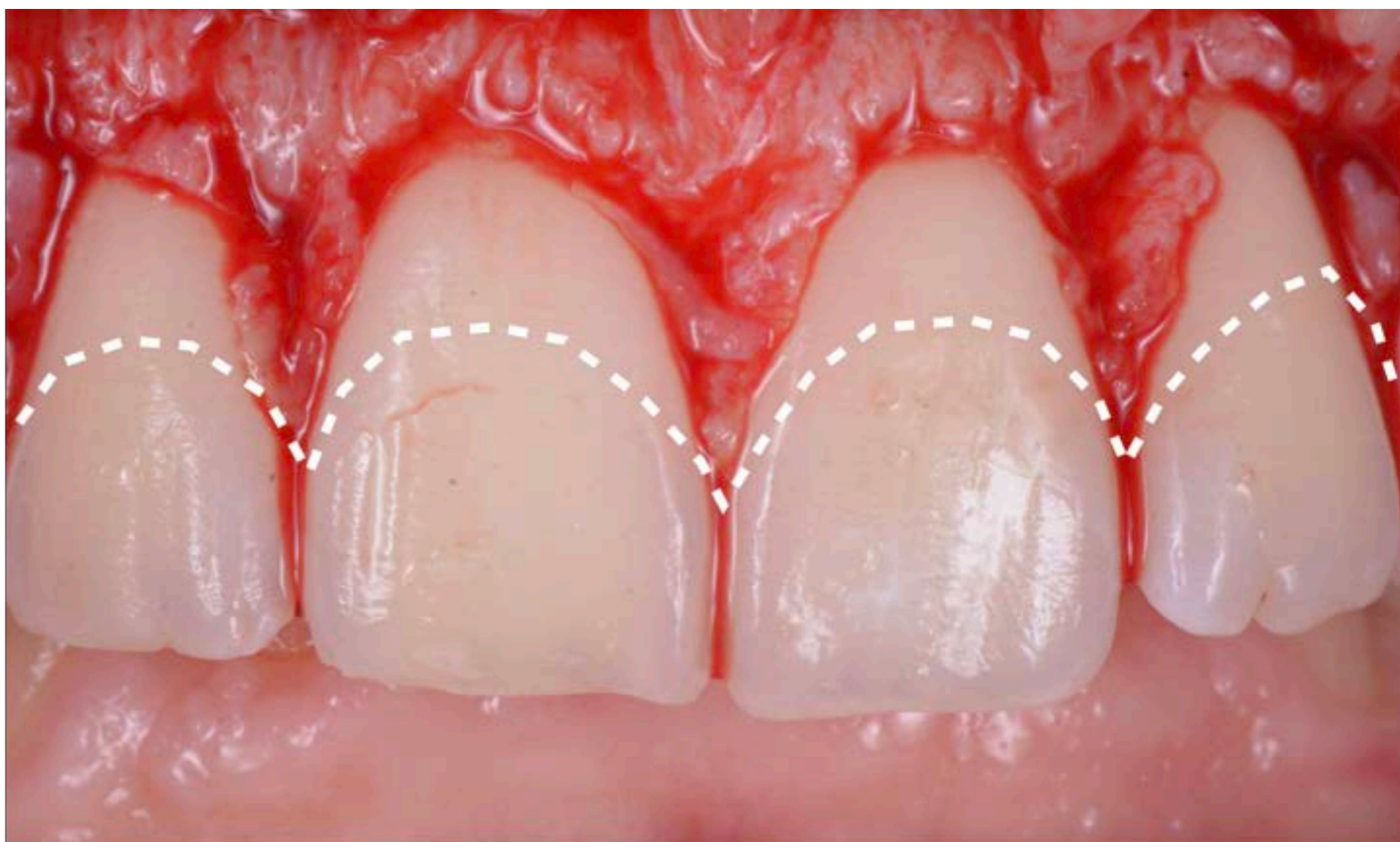

## Programme Cours & TP



### De la théorie ...

- Poser l'indication
- Pronostiquer le résultat
- Éviter les pièges
- Choisir la meilleur technique

### ... à la pratique

- TP élévation coronaire
- TP suture
- TD analyse de cas  
(des situation simples aux plus complexes)



SUR TÊTE  
DE PORC

## DR PERINNE BALLAND

### NOMBRE DE PLACES LIMITÉS

**LIEU** TOULOUSE

**HORAIRES** Le Jeudi 3 juillet 2025 de 9h à 18h  
Les pauses et repas de midi sont inclus.

**INSCRIPTION** L'inscription sera validée à réception du règlement à **Stu'Dent Formation**  
**12 avenue Frederic Estebe 31200 Toulouse**  
 520€ pour les praticiens  
 240€ pour les assistantes (bulletin séparé)

**Cette formation est susceptible d'être prise en charge par**  
Le **FIF-PL** (jusqu'à 250€)  
Le **DPC** (jusqu'à 520€ + 360 € d'indemnisation)  
**OPCO-EP jusqu'à 240 euros** (assistantes)

Le chèque sera encaissé 5 semaines avant le début des cours. Stu'Dent Formation se réserve le droit de toute modification ou annulation de la formation si nécessaire.  
Conditions Générales de Ventes disponibles sur notre site internet  
contact.studentformation@gmail.com Tel : 06 83 96 23 06 [www.studentformation.fr](http://www.studentformation.fr)



ÉLONGATION CORONAIRE - 3 JUILLET 2025

Nom.....

Prénom.....

Nom de la société .....  
 Libéral(e)  Salarie(e)

Adresse.....

Mail:.....

Telephone...06.....

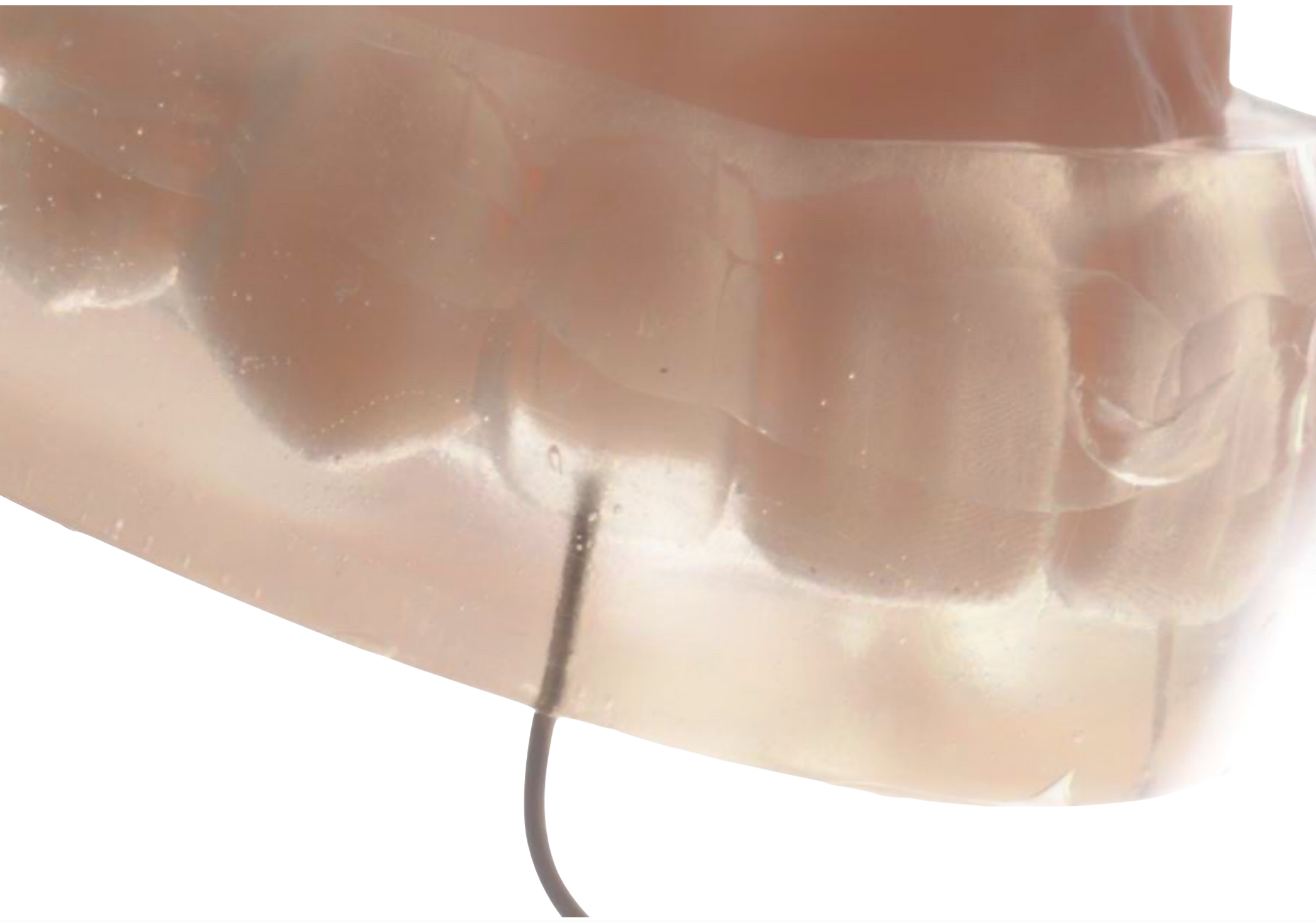

*Simple*  
& Reproductible

**De l'indication à la mise en oeuvre**  
Cours, Démo, TP



## Programme

### Indications & Protocole & TP

- Facettes unitaires, plurales
- Facette palatines
- Fermetures de diastemes
- Cas d'usures

**Des cas simples aux cas complexes**



**Alexandre Richard**

#### NOMBRE DE PLACES LIMITE

**LIEU** TOULOUSE

#### HORAIRES

Le Jeudi 18 septembre 2025 de 9h à 18h  
Les pauses et repas de midi sont inclus.

L'inscription sera validée à réception  
du règlement à **Stu'Dent Formation**

#### INSCRIPTION 12 avenue Frederic Estebe 31200 Toulouse

- 520€ pour les praticiens
- 240€ pour les assistantes (bulletin séparé)

**Cette formation est susceptible d'être prise en charge par**

Le **FIF-PL** (jusqu'à 250€)

Le **DPC** (jusqu'à 520€ + 360 € d'indemnisation)

**OPCO-EP jusqu'à 240 euros** (assistantes)

Le chèque sera encaissé 5 semaines avant le début des cours. Stu'Dent Formation se réserve le droit de toute modification ou annulation de la formation si nécessaire.

Conditions Générales de Ventes disponibles sur notre site internet

contact.studentformation@gmail.com Tel : 06 83 96 23 06 [www.studentformation.fr](http://www.studentformation.fr)



Compo injectés- 18 Septembre 2025

Nom.....

Prénom.....

Nom de la société .....

Libéral(e)  Salarie(e)

Adresse.....

Mail:.....

Telephone...06.....

# LES INLAYS, ONLAYS & OVERLAYS

## MAITRISER LA DENTISTERIE ADHESIVE



Comment imaginer les restaurations coronaires autrement que sous l'angle des thérapeutiques adhésives.  
Il est cependant impératif pour l'appliquer, de comprendre les fondements de cette dentisterie minimaliste, respectueuse de la biologie.  
Il convient d'en connaître les critères décisionnels et de démystifier les concepts d'adhésion associés.



**Gauthier WEISROCK**

Rejoignez-nous pour parfaire une maîtrise ses restaurations adhésives indirectes, et savoir comment réhabiliter les pertes de structures dentaire de manière conservatrice, esthétique et durable.

### Programme ... de la théorie à la pratique...

#### Mieux comprendre...

- Indications des inlay-onlay,
- Principes de préparation,
- Choix des matériaux
- IDS et remontée de marge
- Workflow classique et numérique

#### ... Pour mieux agir

- Principe du collage,
- Choix des teintes de céramiques
- Champ opératoire.
- **TP: digue et collage**



#### NOMBRE DE PLACES LIMITEES

**LIEU** La Rochelle

Jeudi 9 octobre 2025 de 9h à 18h  
Les pauses et repas de midi sont inclus.

L'inscription sera validée à réception du règlement à **Stu'Dent Formation**

**INSCRIPTION 12 avenue Frederic Estebe 31200 Toulouse**

- 520€ pour les praticiens
- 240€ pour les assistantes (bulletin séparé)

**Cette formation est susceptible d'être prise en charge par**

Le **FIF-PL** (jusqu'à 250€)

Le **DPC** (jusqu'à 520€ + 360 € d'indemnisation)

**OPCO-EP jusqu'à 240 euros** (assistantes)

Le chèque sera encaissé 5 semaines avant le début des cours. Stu'Dent Formation se réserve le droit de toute modification ou annulation de la formation si nécessaire.

Conditions Générales de Ventes disponibles sur notre site internet

contact.studentformation@gmail.com Tel : 06 83 96 23 06 [www.studentformation.fr](http://www.studentformation.fr)



Inlay, Onlays, Overlays - Jeudi 9 octobre 2025

Nom.....

Prénom.....

Nom de la société .....

Libéral(e)  Salarie(e)

Adresse.....

Mail:.....

Telephone...06.....



**La photo dans votre pratique quotidienne**  
Simple, Reproductible, Applicable



**Programme**

**Pourquoi?** Communiquer, Iconographier, se protéger

**Comment?** Matériel, Méthode de prise de vue

**Quand?** Un protocole pour, chaque situation clinique

**Gregory CAMALEONTE**



**NOMBRE DE PLACES LIMITE**

**LIEU**

**La Rochelle**

**HORAIRES**

Le Vendredi 10 octobre 2025 de 9h à 18h  
Les pauses et repas de midi sont inclus.

**INSCRIPTION**

L'inscription sera validée à réception  
du règlement à **Stu'Dent Formation**  
**12 avenue Frederic Estebe 31200 Toulouse**  
 520€ pour les praticiens  
 240€ pour les assistantes (bulletin séparé)

**Cette formation est susceptible d'être prise en charge par**

Le **FIF-PL** (jusqu'à 250€)

Le **DPC** (jusqu'à 520€ + 360 € d'indemnisation)

**OPCO-EP jusqu'à 240 euros** (assistantes)

Le chèque sera encaissé 5 semaines avant le début des cours. Stu'Dent Formation se réserve le droit de toute modification ou annulation de la formation si nécessaire.

Conditions Générales de Ventes disponibles sur notre site internet

contact.studentformation@gmail.com Tel : 06 83 96 23 06 [www.studentformation.fr](http://www.studentformation.fr)



La Photographie au quotidien - 10 Octobre 2025

Nom.....

Prénom.....

Nom de la société .....  
 Libéral(e)  Salarie(e)

Adresse.....

Mail:.....

Telephone...06.....

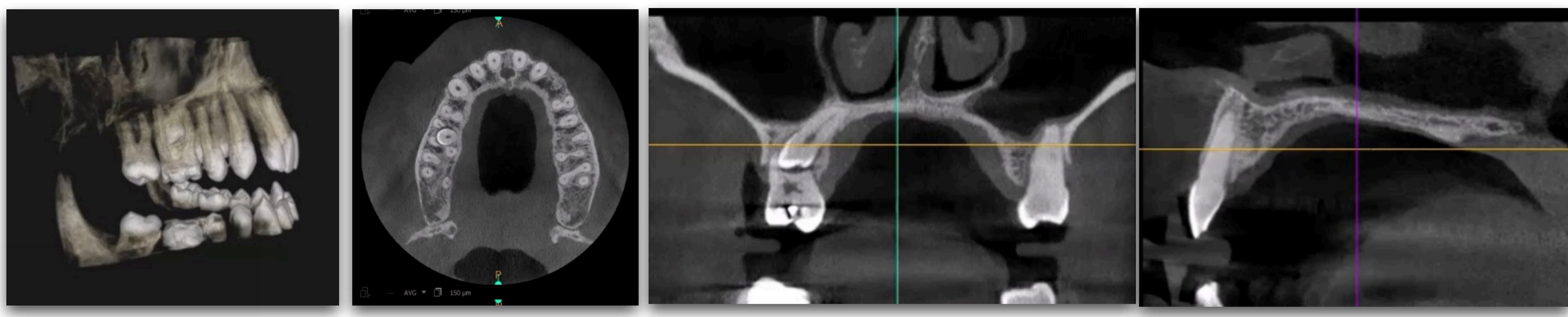

Formation obligatoire pour la cotation de certains examens (LAQK027)

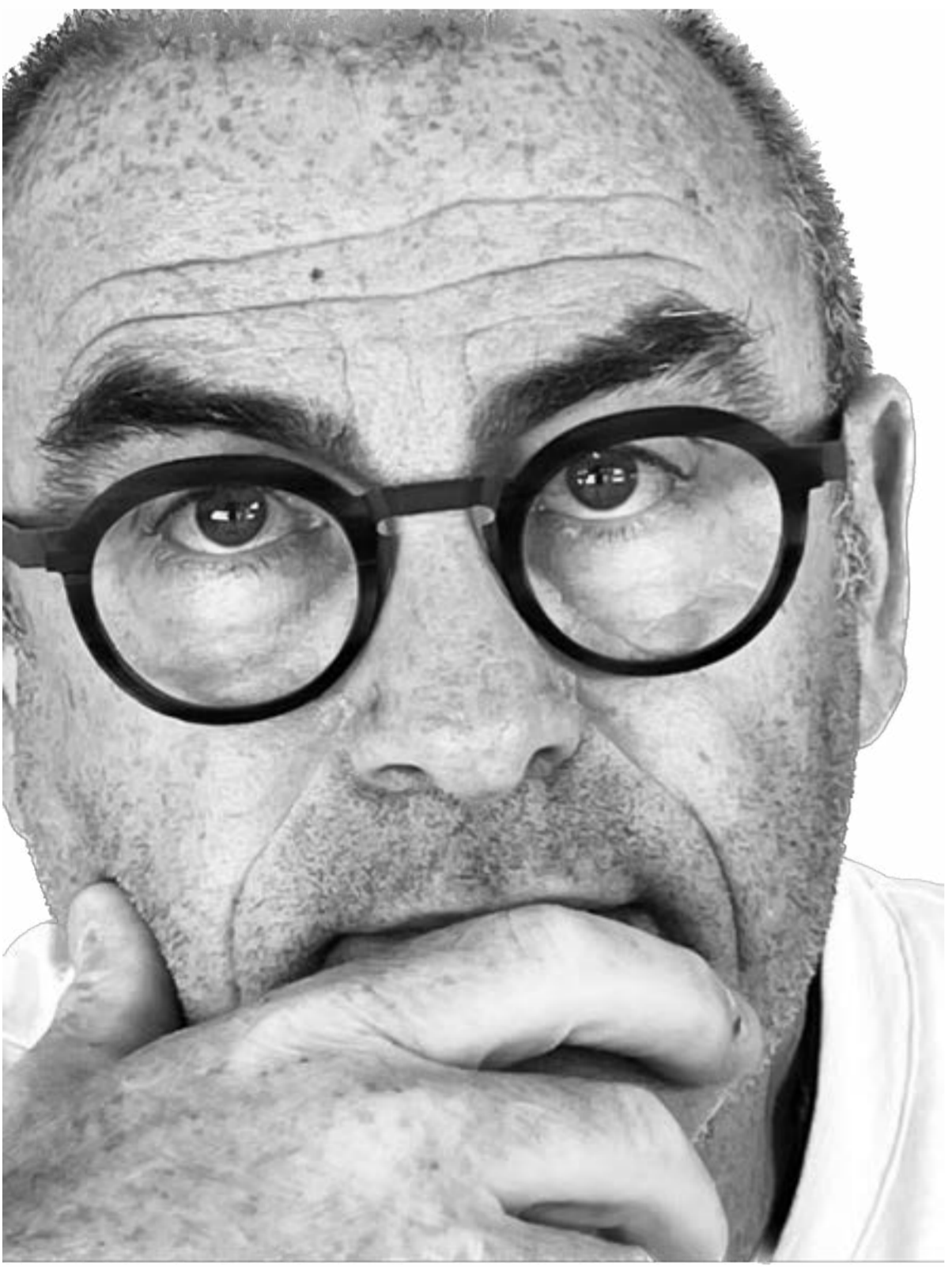

**Eric Bonnet**

**TRAVAUX PRATIQUES**

Mise en situation clinique

- implantologie
- endodontie,
- orthodontie,
- parodontologie, ...

Le plus de la formation chez *Stu'Dent formation*

- Savoir poser l'indication de l'examen radio recommandé
- Apprendre à interpréter les CBCT

**NOMBRE DE PLACES LIMITE**

**TOULOUSE**

**LIEU**

**HORAIRES**

Le Jeudi 20 novembre 2025 de 9h à 18h  
Les pauses et repas de midi sont inclus.

**INSCRIPTION**

L'inscription sera validée à réception du règlement à **Stu'Dent Formation**  
**12 avenue Frederic Estebe 31200 Toulouse**

- 520€ pour les praticiens
- 240€ pour les assistantes (bulletin séparé)

Cette formation est susceptible d'être prise en charge par  
Le **FIF-PL** (jusqu'à 250€)  
Le **DPC** (jusqu'à 520€ + 360 € d'indemnisation)  
**OPCO-EP jusqu'à 240 euros** (assistantes)



Le chèque sera encaissé 5 semaines avant le début des cours. Stu'Dent Formation se réserve le droit de toute modification ou annulation de la formation si nécessaire.  
Conditions Générales de Ventes disponibles sur notre site internet  
contact.studentformation@gmail.com Tel : 06 83 96 23 06 [www.studentformation.fr](http://www.studentformation.fr)

Formation validante CBCT - Jeudi 20 Novembre 25

Nom.....

Prénom.....

Nom de la société .....

Libéral(e)  Salarie(e)

Adresse.....

.....

Mail:.....

Telephone...06.....



### La photo dans votre pratique quotidienne Simple, Reproductible, Applicable



### Programme

**Pourquoi?** Communiquer, Iconographier, se protéger

**Comment?** Matériel, Méthode de prise de vue

**Quand?** Un protocole pour, chaque situation clinique

**Gregory CAMALEONTE**



**NOMBRE DE PLACES LIMITE**

**LIEU** TOULOUSE

**HORAIRES** Le Jeudi 20 Novembre 2025 de 9h à 18h  
Les pauses et repas de midi sont inclus.

L'inscription sera validée à réception du règlement à **Stu'Dent Formation**

**INSCRIPTION** 12 avenue Frederic Estebe 31200 Toulouse

- 520€ pour les praticiens
- 240€ pour les assistantes (bulletin séparé)

Cette formation est susceptible d'être prise en charge par

Le **FIF-PL** (jusqu'à 250€)

Le **DPC** (jusqu'à 520€ + 360 € d'indemnisation)

**OPCO-EP jusqu'à 240 euros** (assistantes)

Le chèque sera encaissé 5 semaines avant le début des cours. Stu'Dent Formation se réserve le droit de toute modification ou annulation de la formation si nécessaire.

Conditions Générales de Ventes disponibles sur notre site internet

contact.studentformation@gmail.com Tel : 06 83 96 23 06 [www.studentformation.fr](http://www.studentformation.fr)



La Photographie au quotidien - 20 Novembre 2025

Nom.....

Prénom.....

Nom de la société .....  
 Libéral(e)  Salarie(e)

Adresse.....

Mail:.....

Telephone...06.....



 Programme Cours + Cas cliniques + TP préparation

« Changez vos paradigmes prothétiques et pensez vertical! »

Respect parodontie  
**Couronnes Zircones**  
Préparations verticales  
Economie tissulaire

**Esthétique** Stabilité gingivale  
Alignement des collets  
(la prothèse guide les tissus)

**Biologique** Vitalité pulpaire, étanchéité cervicale,  
Réponse parodontale excellente

**Mécanique** Conserver la dentine péri-cervicale  
Effet ferrule, Résistance de la restauration

**Ergonomique** Rapide  
Reproductible

**Hugues De Belenet**



**NOMBRE DE PLACES LIMITE**

**LIEU**

**TOULOUSE**

**HORAIRES**

Le Jeudi 11 décembre 2025 de 9h à 18h  
Les pauses et repas de midi sont inclus.

**INSCRIPTION**

L'inscription sera validée à réception  
du règlement à **Stu'Dent Formation**  
**12 avenue Frederic Estebe 31200 Toulouse**  
 520€ pour les praticiens  
 240€ pour les assistantes (bulletin séparé)

**Cette formation est susceptible d'être prise en charge par**

Le **FIF-PL** (jusqu'à 250€)

Le **DPC** (jusqu'à 520€ + 360 € d'indemnisation)

**OPCO-EP jusqu'à 240 euros** (assistantes)

Le chèque sera encaissé 5 semaines avant le début des cours. Stu'Dent Formation se réserve le droit de toute modification ou annulation de la formation si nécessaire.

Conditions Générales de Ventes disponibles sur notre site internet

contact.studentformation@gmail.com Tel : 06 83 96 23 06 [www.studentformation.fr](http://www.studentformation.fr)



Les VertiPreps - jeudi 11 décembre 2025

Nom.....

Prénom.....

Nom de la société .....

Libéral(e)  Salarie(e)

Adresse.....

Mail:.....

Telephone...06.....

# LES CANTILEVERS

## EDENTEMENT UNITAIRE ANTERIEUR



Préparation  
**Cantilevers**  
Aménagement Paro  
Assemblage



### Programme

Cours et TP: Maitriser les Cantilevers

#### CANTILEVER

- Edentement antérieur: Implant ou bridge collé ?
- Avantages et inconvénients,
- Choix des matériaux et technique d'assemblage
- Les clefs de la réussite: Désign de préparation, importance de la connexion, clef de positionnement...



Dr Florian NADAL

#### TRAVAUX PRATIQUES

- Préparation
- Assemblage
- Polissage



**LIEU** NOMBRE DE PLACES LIMITE  
TOULOUSE

**HORAIRES** Le vendredi 21 Novembre de 9h à 18h  
Les pauses et repas de midi sont inclus.

**INSCRIPTION** L'inscription sera validée à réception du règlement à **Stu'Dent Formation**  
**12 avenue Frederic Estebe 31200 Toulouse**  
 575€ pour les praticiens  
 240€ pour les assistantes (bulletin séparé)

**Cette formation est susceptible d'être prise en charge par**  
Le **FIF-PL** (jusqu'à 250€)  
Le **DPC** (jusqu'à 520€ + 360 € d'indemnisation)  
**OPCO-EP jusqu'à 240 euros** (assistantes)  
Le chèque sera encaissé 5 semaines avant le début des cours. Stu'Dent Formation se réserve le droit de toute modification ou annulation de la formation si nécessaire.  
Conditions Générales de Ventes disponibles sur notre site internet  
contact.studentformation@gmail.com Tel : 06 83 96 23 06 [www.studentformation.fr](http://www.studentformation.fr)



Cantilevers - 21 Novembre 2025

Nom.....

Prénom.....

Nom de la société .....

Libéral(e)  Salarie(e)

Adresse.....

.....

Mail:.....

Telephone...06.....



# FORMATION SPEAKER



## Programme

Être convaincant et persuasif

être écouté, compris, capter l'attention

Gagner en impact

marquer les esprits

Gagner en charisme

et en impact

Emporter l'écoute

et l'adhésion

Maitriser Sa biblio

Savoir faire une

recherche bibliographie

pertinente



Rendre vos prises de parole sereines

Comprendre les blocages et les peurs

Gagner en confiance parler en public sans stress et vaincre le trac

être plus à l'aise et avoir du plaisir à s'exprimer

*« Vous êtes expert dans votre discipline Apprenez à le transmettre »*



Confiance **IMPACT**  
Sortez de votre zone de confort  
Public Sans stress Charisme  
**Prise de parole**  
Captiver

Sophie Lemaitre  
Avocate

### NOMBRE DE PLACES LIMITE

### LIEU

TOULOUSE

### HORAIRES

Le Jeudi 18 et 19 décembre 2025 de 9h à 18h  
Les pauses et repas de midi sont inclus.

### INSCRIPTION

L'inscription sera validée à réception du règlement à **Stu'Dent Formation**  
**12 avenue Frederic Estebe 31200 Toulouse**  
 1250€ pour les praticiens

SPEAKER - 18 et 19 décembre 2025

Nom.....

Prénom.....

Nom de la société .....

Libéral(e)  Salarie(e)

Adresse.....

Mail:.....

Telephone...06.....

# LES CONTENTIONS FIBRÉES



**COURS  
+  
TP**

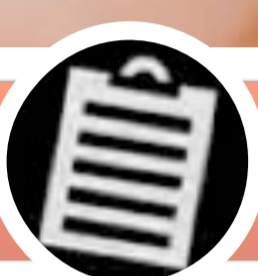

Programme

*Indication*  
*Protocoles*  
Collage  
**Cours**  
Choix de la contention

Trucs et Astuces  
*Dives Interactives*  
**Démonstration**  
Vidéos

*Interactives*  
Trucs et Astuces  
**Travaux Dirigés**  
Vidéos



Maitriser  
Savoir  
Gérer

*Dr Claire  
DISCHANT*

Les différents types de contentions  
Les protocoles de collage

Les indications des contentions  
Définir les honoraires

Les maintenances  
Les réparations



*Dr Pierre-Jean  
VANDOORNE*

**NOMBRE DE PLACES LIMITE**  
**TOULOUSE**

**LIEU**

**HORAIRES** Le 15 janvier 2026 de 9h à 19h  
Les pauses et repas de midi sont inclus.

**INSCRIPTION** L'inscription sera validée à réception du règlement à **Stu'Dent Formation**  
**12 avenue Frederic Estebe 31200 Toulouse**  
 495€ pour les praticiens  
 240€ pour les assistantes (bulletin séparé)

**CONTENTION - 15 janvier 2026**

Nom.....

Prénom.....

Nom de la société .....  
 Libéral(e)  Salarie(e)

Adresse.....

Mail:.....

Telephone...06.....

Cette formation est susceptible d'être prise en charge par  
Le **FIF-PL** (jusqu'à 250 euros)  
**OPCO-EP jusqu'à 240 euros** (assistantes)

Le chèque sera encaissé 5 semaines avant le début des cours. Stu'Dent Formation se réserve le droit de toute modification ou annulation de la formation si nécessaire.



Conditions Générales de Ventes disponibles sur notre site internet

contact.studentformation@gmail.com Tel : 06 83 96 23 06 [www.studentformation.fr](http://www.studentformation.fr)

# Les Eclaircissements & Taches Blanches



## Toulouse

Vendredi 16 janvier 2026

### Les éclaircissements dentaires

#### des dents vivantes

- Indications
- Choix des produits et techniques
- Gestion des sensibilités
- Prédiction des résultats



#### des dents dévulpées



Quelle conduite à tenir depuis l'interdiction du perborate de sodium?

### Les taches blanches

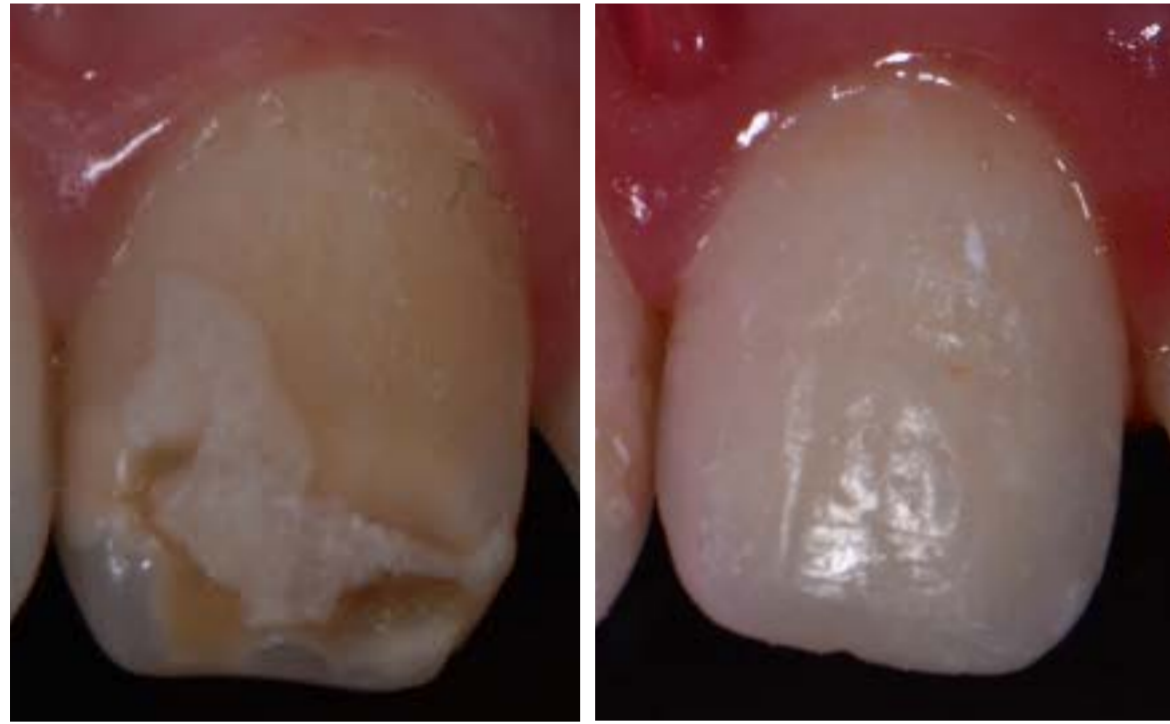

#### Mieux comprendre ... pour mieux agir

Savoir diagnostiquer simplement l'origine de la lésion pour adapter son protocole clinique.

#### Les clefs de la réussite

Toutes les astuces pour réussir ses traitements.  
Un TP pour appréhender au mieux les protocoles:  
Technique ICON, Réalisation de gouttières d'éclaircissements



## Une journée: Cours, TD et TP



avec

### Laurent ELBEZE

Activité libérale orientée en esthétique,  
Ancien assistant hospitalo universitaire,  
Chargé d'enseignement  
à la faculté de Toulouse

#### NOMBRE DE PLACES LIMITE

Toulouse

#### LIEUX

#### HORAIRES

Le Vendredi 16 janvier 2026 de 9h à 18h  
Les pauses et repas de midi sont inclus.

#### INSCRIPTION

L'inscription sera validée à réception du règlement à **Stu'Dent Formation**  
**12 avenue Frederic Estebe 31200 Toulouse**  
 550€ pour les praticiens  
 480€ pour les assistantes (bulletin séparé)

**Cette formation est susceptible d'être prise en charge par**

Le **FIF-PL** (jusqu'à 250€)

Le **DPC** (jusqu'à 520€ + 360 € d'indemnisation)

**OPCO-EP jusqu'à 240 euros** (assistantes)

Le chèque sera encaissé 5 semaines avant le début des cours. Stu'Dent Formation se réserve le droit de toute modification ou annulation de la formation si nécessaire.

Conditions Générales de Ventes disponibles sur notre site internet

contact.studentformation@gmail.com Tel : 06 83 96 23 06 [www.studentformation.fr](http://www.studentformation.fr)



Eclaircissements & Taches blanches - 16 janvier 26

Nom.....

Prénom.....

Nom de la société .....

Libéral(e)  Salarie(e)

Adresse.....

Mail:.....

Telephone...06.....

# LES THÉRAPIES PARODONTALES

## APPROCHE MODERNE ET SIMPLIFIÉE

Cours / TP

Comprendre  
Prévenir  
Guérir

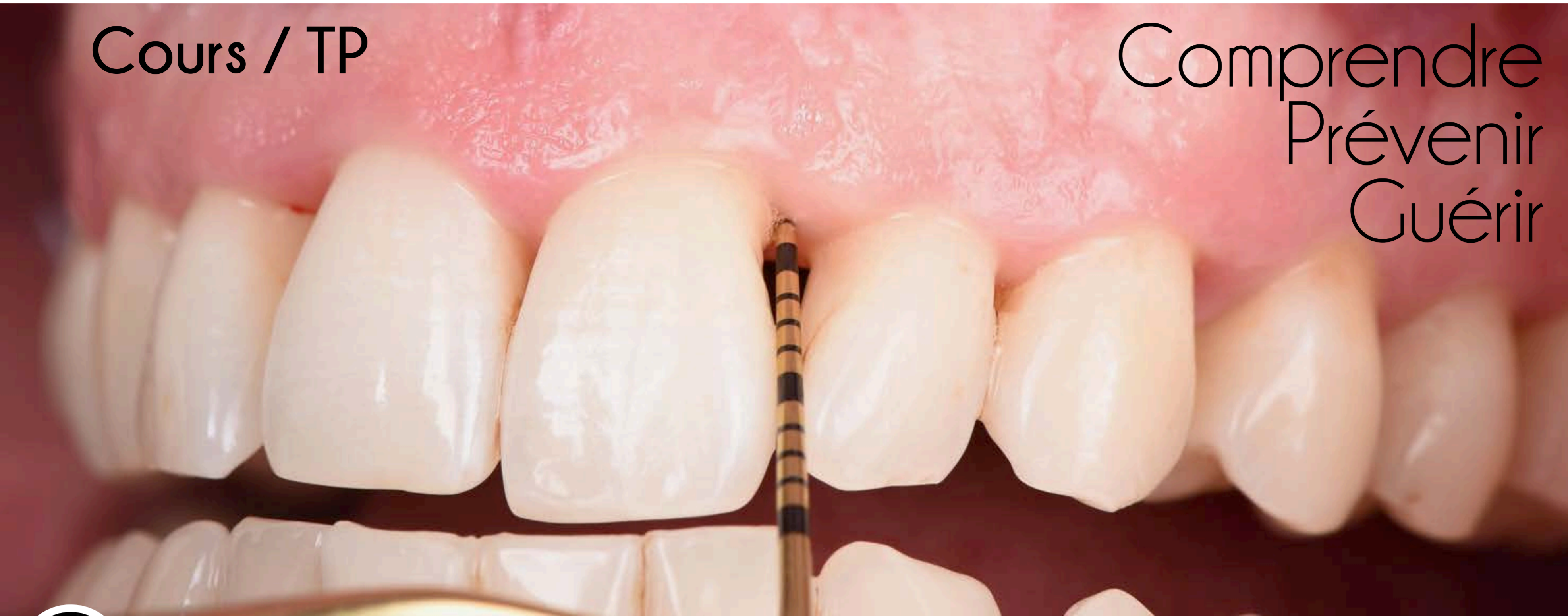

 Programme Prise en charge des maladies parodontales

## Les maladies parodontales

Définition, Dépistage précoce,  
**Communication avec le patient**  
Les techniques de brossage en 2023

## Les traitements des maladies parodontales

Les traitements non chirurgicaux: solutions, mise en oeuvre  
Les traitements des poches profondes sans douleur, ni anesthésie  
Conserver ou extraire?

## Vaincre la parodontite réfractaire

Poser l'indication d'un abord chirurgical  
Maintenance parodontale, : mise en place et facturation  
Communication: motivation du Patient



**Matthias RZEZNIK**

**NOMBRE DE PLACES LIMITE**  
**LIEU** TOULOUSE

---

**HORAIRES** Le Jeudi 5 février 2026 de 9h à 18h  
Les pauses et repas de midi sont inclus.

---

**INSCRIPTION** L'inscription sera validée à réception du règlement à **Stu'Dent Formation**  
**12 avenue Frederic Estebe 31200 Toulouse**  
 550€ pour les praticiens  
 240€ pour les assistantes (bulletin séparé)

**Cette formation est susceptible d'être prise en charge par**  
Le **FIF-PL** (jusqu'à 250€)  
Le **DPC** (jusqu'à 520€ + 360 € d'indemnisation)  
**OPCO-EP jusqu'à 240 euros** (assistantes)

Le chèque sera encaissé 5 semaines avant le début des cours. Stu'Dent Formation se réserve le droit de toute modification ou annulation de la formation si nécessaire.

Conditions Générales de Ventes disponibles sur notre site internet

contact.studentformation@gmail.com Tel : 06 83 96 23 06 [www.studentformation.fr](http://www.studentformation.fr)

Les thérapies parodontales - jeudi 5 Février 26

Nom.....

Prénom.....

Nom de la société .....  
 Libéral(e)  Salarie(e)

Adresse.....

.....

Mail:.....

Telephone...06.....



#### Les Usures dentaires

Prévention  
Usures  
Etiologies

- Identifier (origines, outils de diagnostic, TP test salivaire)
- Prévenir



#### Réhabilitation Antérieures et Postérieures

- Indications,
- Préparation, empreinte
- Temporisation
- TP préparation Overlay, Veneerlay,
- Tp composite injecté Overlay, Veneerlay

FACETTES  
OVERLAYS  
IDS  
Collage  
Veneerlays  
Table Top



Travaux Pratique  
Préparations & Composites Injectés



2 JOURNÉES, AVEC COURS, TP ET TD  
Du diagnostic à la réhabilitation,  
sans oublier la prévention.

#### L'occlusodontie

Pour l'omnipraticque  
Occlusodontie  
RIA thérapeutique  
Simplicité

- Devenir occluso conscient
- Les outils simples à mettre en place au cabinet en omnipraticque
- Augmenter la prédictibilité des rapports inter-arcades
- TP et démonstration en direct



Plus de stress.. Plus de sucres... Plus d'acidité...

Le mode de vie de nos patients évolue, notre profession doit s'adapter aux nouvelles pathologies qui en découlent.

En parallèle du préjudice esthétique et de potentielles sensibilités, nous pouvons observer des troubles de la posture associés à des déficits d'occlusion.



Laurent ELBEZE



Christophe GHRENASSIA

#### NOMBRE DE PLACES LIMITE

Toulouse

#### LIEUX

#### HORAIRES

Les 19 et 20 Février 2026 de 9h à 18h  
Les pauses et repas de midi sont inclus.

#### INSCRIPTION

L'inscription sera validée à réception du règlement à **Stu'Dent Formation**  
**12 avenue Frederic Estebe 31200 Toulouse**  
 1150€ pour les praticiens  
 480€ pour les assistantes (bulletin séparé)

Cette formation est susceptible d'être prise en charge par

Le **FIF-PL** (jusqu'à 250€)

Le **DPC** (jusqu'à 520€ + 360 € d'indemnisation)

**OPCO-EP jusqu'à 240 euros** (assistantes)

Le chèque sera encaissé 5 semaines avant le début des cours. Stu'Dent Formation se réserve le droit de toute modification ou annulation de la formation si nécessaire.

Conditions Générales de Ventes disponibles sur notre site internet

contact.studentformation@gmail.com Tel : 06 83 96 23 06 [www.studentformation.fr](http://www.studentformation.fr)



Les usures dentaires- 19 et 20 Février 2026

Nom.....

Prénom.....

Nom de la société .....

Adresse.....

Mail:.....

Telephone...06.....



*« En une journée  
Évaluez et améliorez votre collage avec votre adhésif,  
Et testez un panel d'adhésifs différents »*



Une journée  
exceptionnelle

- Évaluez votre adhésif et votre collage
- Améliorez vos connaissances pour une meilleure application en clinique
- Optimisez votre technique de collage
- Découvrez d'autres systèmes adhésifs.

**Frederic RAUX et toute l'équipe de l'ADDA**



**LIEU** **NOMBRE DE PLACES LIMITE**  
**TOULOUSE**

**HORAIRES** Le jeudi 26 mars 2026 de 9h à 18h  
Les pauses et repas de midi sont inclus.

**INSCRIPTION** L'inscription sera validée à réception  
du règlement à **Stu'Dent Formation**  
**12 avenue Frederic Estebe 31200 Toulouse**

520€ pour les praticiens  
 240€ pour les assistantes (bulletin séparé)

Cette formation est susceptible d'être prise en charge par  
Le **FIF-PL** (jusqu'à 250 euros)  
**OPCO-EP jusqu'à 240 euros** (assistantes)



Le chèque sera encaissé 5 semaines avant le début des cours. Stu'Dent Formation se réserve le droit de toute modification ou annulation de la formation si nécessaire.  
Conditions Générales de Ventes disponibles sur notre site internet

contact.studentformation@gmail.com Tel : 06 83 96 23 06 [www.studentformation.fr](http://www.studentformation.fr)

La bataille des adhésifs - Jeudi 26 Mars 2026

Nom.....

Prénom.....

Nom de la société .....

Libéral(e)  Salarie(e)

Adresse.....

Mail:.....

Telephone...06.....

# LES ALIGNEURS EN OMNIPRATIQUE



ALIGNEURS - 9 octobre 2025

**COURS  
+  
TP**

*Gérer vos Aligneurs  
en sécurité*



## De la théorie ...

- Le diagnostic orthodontique
- Le suivi des traitements aligneurs
- Sélection des cas éligibles

## ... à la pratique

- TP Mise en place des **taquets**
- TP **Stripping** et réduction interproximales

**Dr Mathieu BENICHOU**

**NOMBRE DE PLACES LIMITE AUX PREMIERS INSCRITS**

|                    |  |
|--------------------|--|
| <b>LIEU</b>        | TOULOUSE   |
| <b>HORAIRES</b>    | Le 9 Avril 2026 de 9h à 18h<br>Les pauses et repas de midi sont inclus.  |
| <b>INSCRIPTION</b> | L'inscription sera validée à réception du règlement<br><input type="checkbox"/> 520 euros pour les praticiens<br><input type="checkbox"/> 240 euros pour les assistantes (bulletin séparé)<br>à <b>Stu'Dent Formation</b><br>12 avenue Frederic Estebe 31200 Toulouse<br><b>Cette formation est susceptible d'être prise en charge par</b><br>Le <b>FIF-PL</b> (jusqu'à 250€)<br>Le <b>DPC</b> (jusqu'à 520€ + 360 € d'indemnisation)<br>Le <b>OPCO-EP jusqu'à 240 euros</b> (assistantes) |

Nom.....

Prénom.....

Adresse.....

.....

Telephone: ...06-.....

Mail.....

[www.studentformation.fr](http://www.studentformation.fr)

# JE POSE MES 1<sup>ERS</sup> IMPLANTS

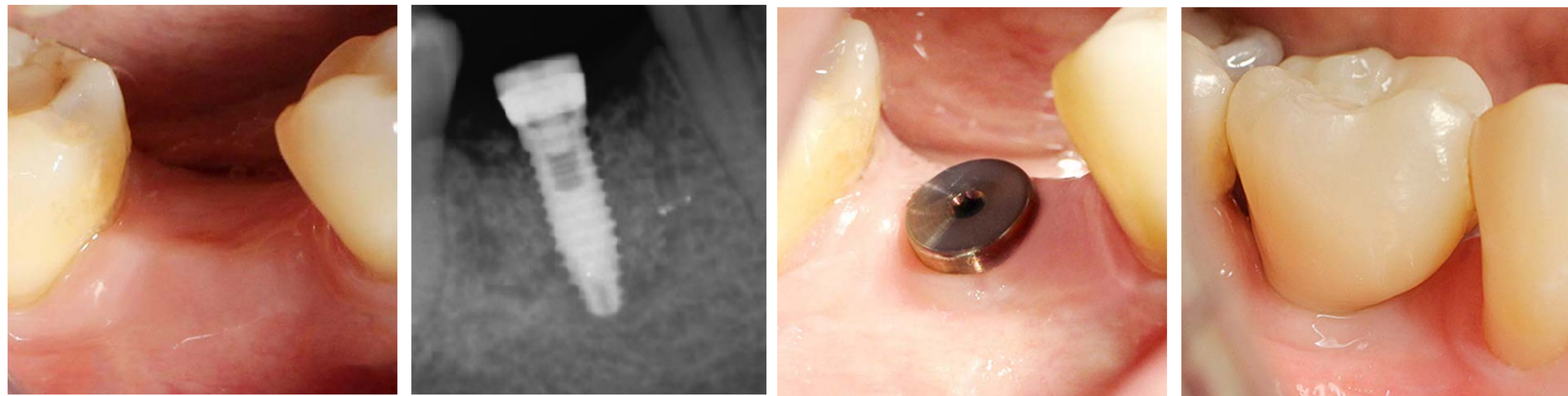

« Franchissez le pas et posez vos 1<sup>ers</sup> implants »

## Le plus de Stu'Dent Formation



Possibilité  
d'accompagnement  
en cabinet  
à la demande

## LES BASES DE L'IMPLANTOLOGIE DE LA THÉORIE À LA PRATIQUE

Démarrer la chirurgie implantaire  
en conditions réelles et en toute confiance

**Dr Vincent Benouaich**



## Programme

Poser ses premiers implants en toute **SECURITE**

Pour réussir **Cours**

**TP** La pose d'implant

### CONNAITRE

L'anatomie et la physiologie des sites implantaires  
Lecture de radio 3D sur ordinateur  
Les critères de choix de l'implant (type d'implant, diamètre, longueur)

### SAVOIR

Les critères de choix de l'implant (type d'implant, diamètre, longueur)  
Réaliser le bilan clinique et paraclinique pour déterminer les indications et contre-indications, afin de bien sélectionner ses premiers cas

### FAIRE

Organiser le cabinet dentaire : matériel, coût, versant administratif  
la pose d'implants selon un protocole simple, sûr et reproductible

**TP1** Lambeau gingival

**TP2** Forage osseux  
Pose d'implant

**TP3** Sutures

### NOMBRE DE PLACES LIMITE

|                    |   |
|--------------------|---|
| <b>LIEU</b>        | <b>TOULOUSE</b>   |
| <b>HORAIRES</b>    | Le Jeudi 16 avril 2026 de 9h à 18h<br>Les pauses et repas de midi sont inclus.  |
| <b>INSCRIPTION</b> | L'inscription sera validée à réception du règlement à <b>Stu'Dent Formation</b><br><b>12 avenue Frederic Estebe 31200 Toulouse</b><br><input type="checkbox"/> 780€ pour les praticiens<br><input type="checkbox"/> 240€ pour les assistantes (bulletin séparé) |

Cette formation est susceptible d'être prise en charge par  
Le **FIF-PL** (jusqu'à 250€)  
Le **DPC** (jusqu'à 520€ + 360 € d'indemnisation)  
**OPCO-EP jusqu'à 240 euros** (assistantes)

Le chèque sera encaissé 5 semaines avant le début des cours. Stu'Dent Formation se réserve le droit de toute modification ou annulation de la formation si nécessaire.  
Conditions Générales de Ventes disponibles sur notre site internet  
contact.studentformation@gmail.com Tel : 06 83 96 23 06 [www.studentformation.fr](http://www.studentformation.fr)



Je pose mes 1ers implants-Jeudi 16 avril 2026

Nom.....

Prénom.....

Nom de la société .....  
 Libéral(e)  Salarie(e)

Adresse.....

Mail:.....

Telephone...06.....



# Les informations concernant vos formations

- Résumé
- Formateurs
- Programme détaillé
- Prise en charge

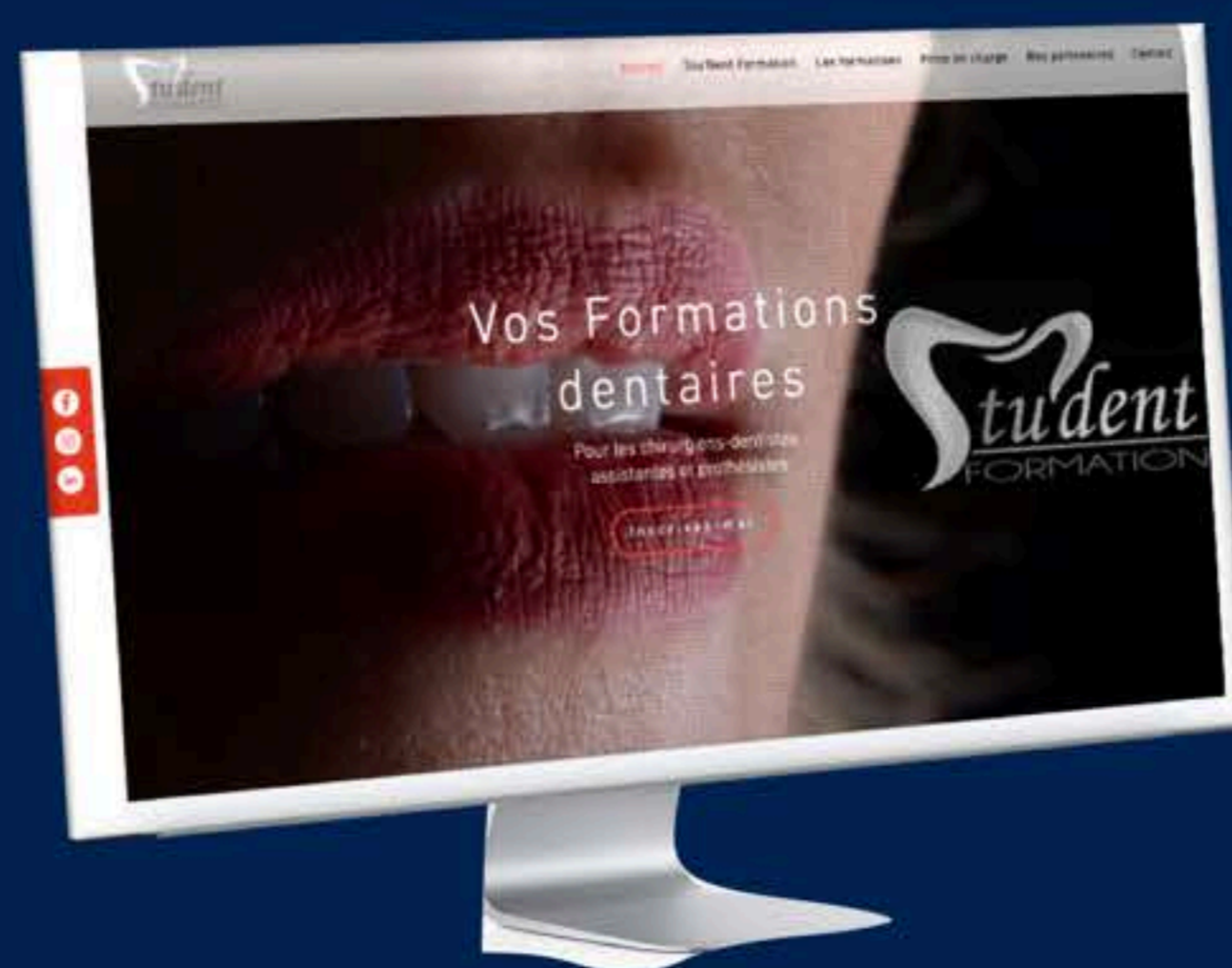

- Modalités d'accès
- Moyens pédagogiques
- Modalités d'évaluation
- Taux de satisfaction

[www.studentformation.fr](http://www.studentformation.fr)

Retrouvez toutes les informations sur notre site internet



### **Le DPC c'est**

- Obligatoire de 2023 à 2025
- Vous bénéficiez de 18 heures prises en charge par an
- Avec une indemnisation forfaitaire de perte de ressources



### **Le FIFPL c'est**

- Pour les praticiens libéraux
- Prise en charge de 250 euros par formation
- Limité à 750 euros par an

## Venez avec votre assistante



### **Le plus de Stu'Dent Formation:**

Nos formations sont susceptibles d'être prises en charge par OpcoEp/ Actalians

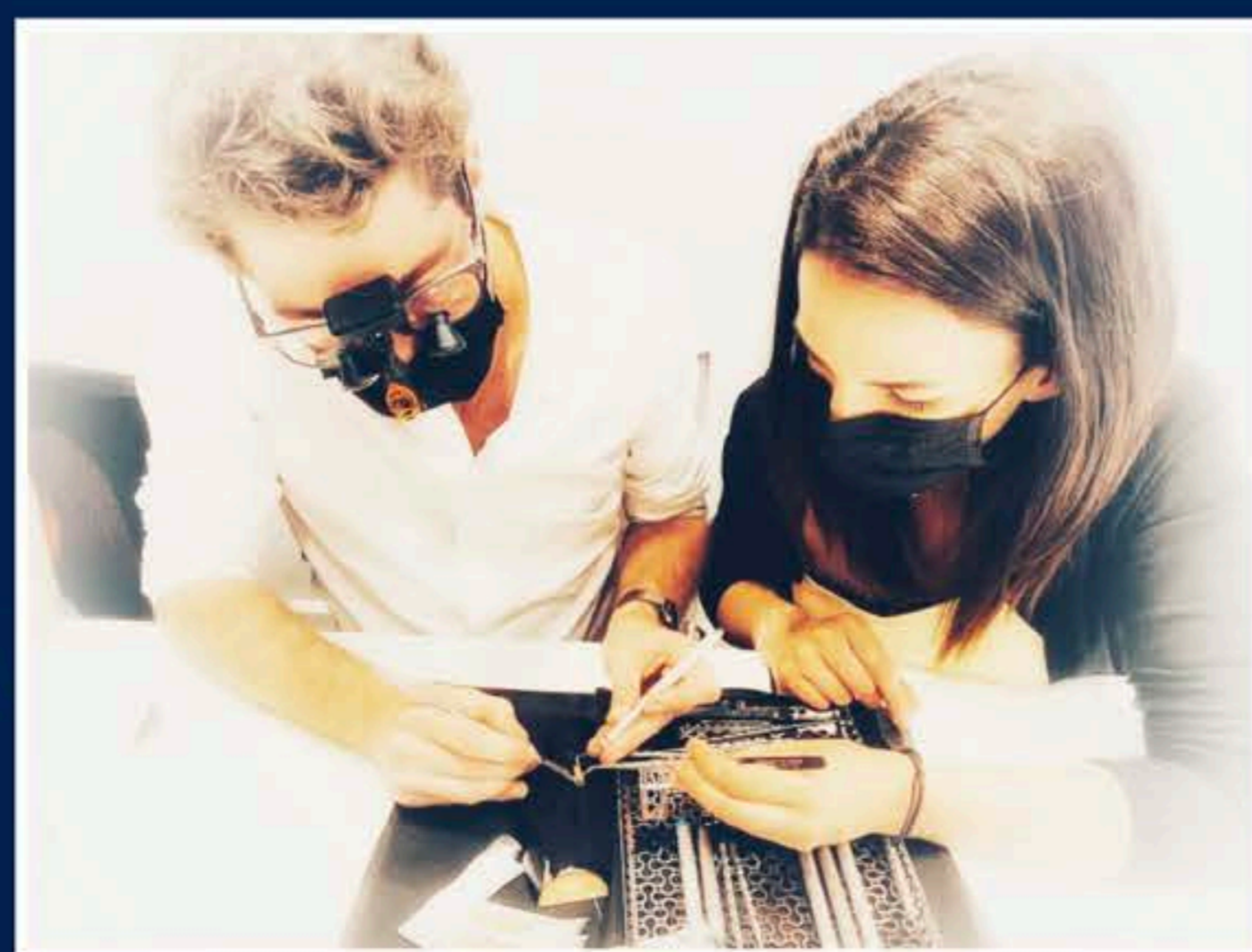

### **Les avantages:**

- optimiser le travail à 4 mains
- faciliter la mise en place des acquis de la formation
- renforcer la cohésion d'équipe
- Développer les capacités d'anticipation de votre assistante



Avec le soutien de  
l'URPS Chirurgiens-Dentistes  
D'Occitanie



**Retrouvez notre programme**  
sur notre site internet

[www.studentformation.fr](http://www.studentformation.fr)

Tel: 06 83 96 23 06

[contact.studentformation@gmail.com](mailto:contact.studentformation@gmail.com)



**Qualiopi**  
processus certifié

RÉPUBLIQUE FRANÇAISE

Pour les actions de formation

**Suivez notre actualité**  
en vous abonnant sur nos pages



Instagram



facebook

